



Tegningsnr.:	Rev.	Emne	Format	Mål	Dato	Rev. dato	Revisionsbeskrivelse
--------------	------	------	--------	-----	------	-----------	----------------------

ARKITEKT

1 - PLANER

A1_01		Situationsplan	A3	1:500	03.07.2020		
A1_02		Oversigtsplan - Stueplan/1. sal	A3	1:200	03.07.2020		
A1_03		Belægningsplan - Indkørsel & parkering	A3	1:250	03.07.2020		
A1_04		Belægningsplan - Gårdsplads	A3	1:250	03.07.2020		
A1_05		Byggepladsplan	A3	1:500	03.07.2020		
A1_10		Stueplan	A3	1:100	03.07.2020		
A1_11		1. sal	A3	1:100	03.07.2020		
A1_12		Tagplan	A3	1:100	03.07.2020		
A1_70		Koteplan	A3	1:250	03.07.2020		

2 - OPSTALTER

A2_01		Facader - Nordøst & Sydvest	A3	1:100	03.07.2020		
A2_02		Facader - Nordvest & Sydøst	A3	1:100	03.07.2020		

3 - SNIT

A3_01		Snit AA	A3	1:50	03.07.2020		
A3_02		Snit BB	A3	1:50	03.07.2020		
A3_03		Snit CC	A3	1:50	03.07.2020		

5 - DETALJE

A5_01		Normalkonstruktioner	A3	1:5	03.07.2020		
A5_02		Normalkonstruktioner	A3	1:5	03.07.2020		

9 - PRÆSENTATION/3D

A9_01		Præsentation/3D - Isometri	A3	-	03.07.2020		
A9_02		Præsentation/3D - Facader	A3	-	03.07.2020		

Ny Benløsegården SFO

A0_00

Bygherre : Ringsted Kommune

Emne : Tegningsliste

Sag nr. : 2004

Mål :

Dato : 03.07.2020

Sign. : MNO

Fase. : Forprojekt

ARKIPLUST

Holbækvej 111
4180 SorøTlf. 5783 2929
Fax 5783 2933

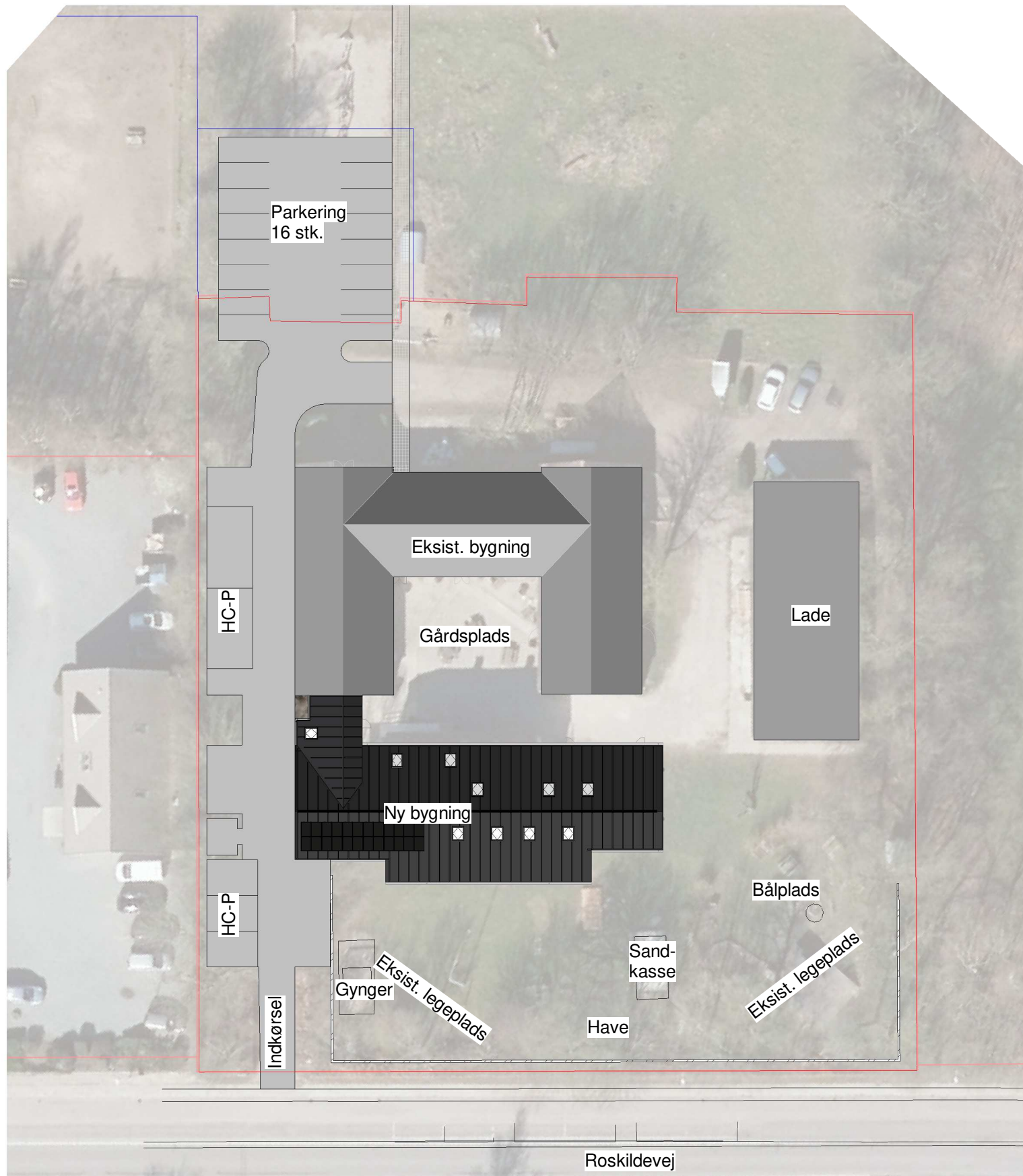
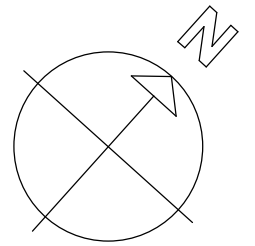
**NOTE:****Eksisterende forhold (Roskildevej 245, matrikel nr. 6a:**

Grundareal:	5.290 m ²
Bebygget areal:	914 m ²
Nuværende bebyggelsesprocent:	17,28 %

Nye forhold:

Ny bygning:	382 m ²
Bebyggelse i alt:	1.187 m ²
Ny bebyggelsesprocent:	22,44 %

Gulvkote - Stueplan	39.28	Som eksisterende
Gulvkote - 1. sal	42.13	Som eksisterende

SIGNATURFORKLARING:

	Asfaltbelægning
	Støjhegn
	Skel
	Nyt skel
	Ny befæstet sti

Ny Benløsegården SFO

A1_01

Bygherre : Ringsted Kommune

Emne : Situationsplan

Sag nr. : 2004

Mål : 1 : 500

Dato : 03.07.2020



Sign. : MNO

Fase. : Forprojekt

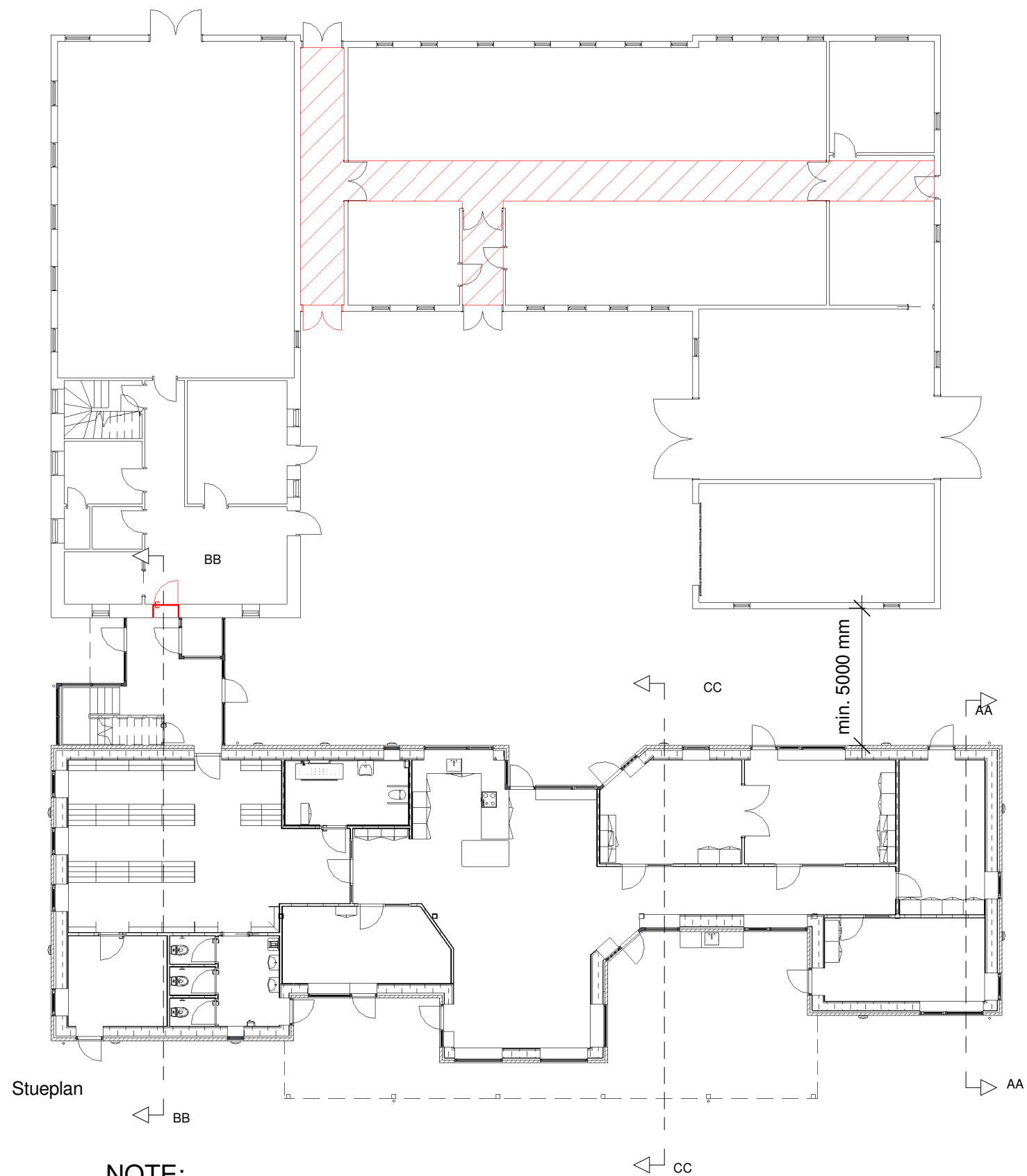
ARKIPLUSTHolbækvej 111
4180 SorøTlf. 5783 2929
Fax 5783 2933



NOTE:

-  Ny dør i eksist. bygning
-  Område i stald som udføres niveaufrit

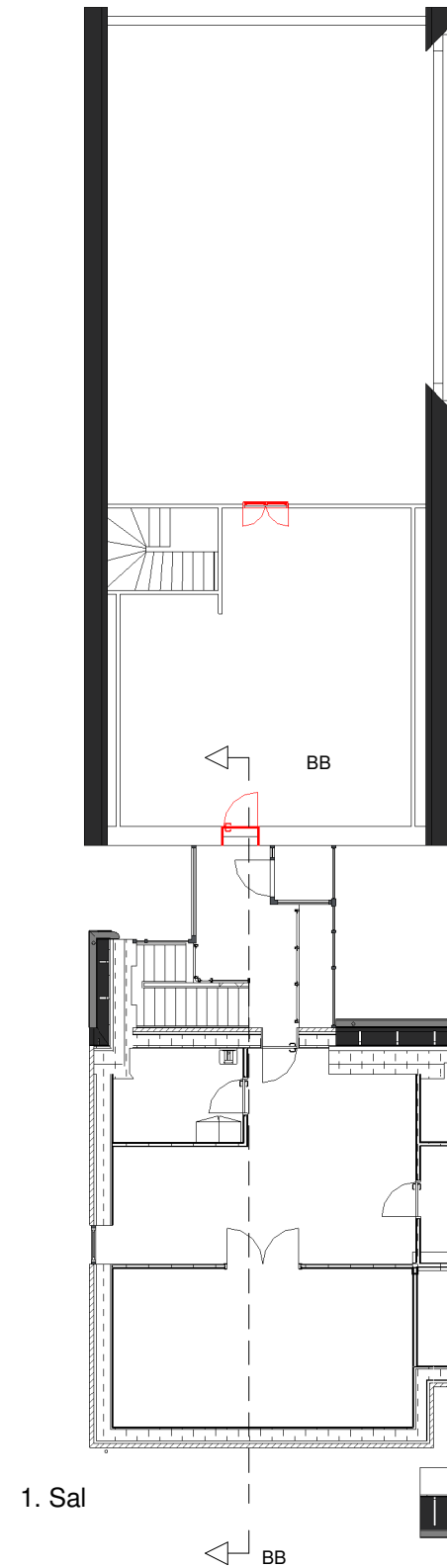
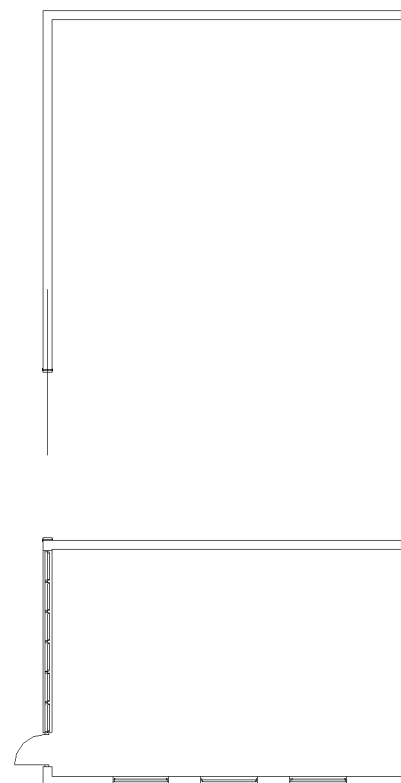

Ny Benløsegården SFO

Bygherre : Ringsted Kommune

Emne : Oversigtsplan - Stueplan/1. sal

Sag nr. : 2004

Mål : 1 : 200

Dato : 03.07.2020

Sign. : MNO

Fase. : Forprojekt

ARKIPLUST

Holbækvej 111
4180 Sorø

Tlf. 5783 2929
Fax 5783 2933

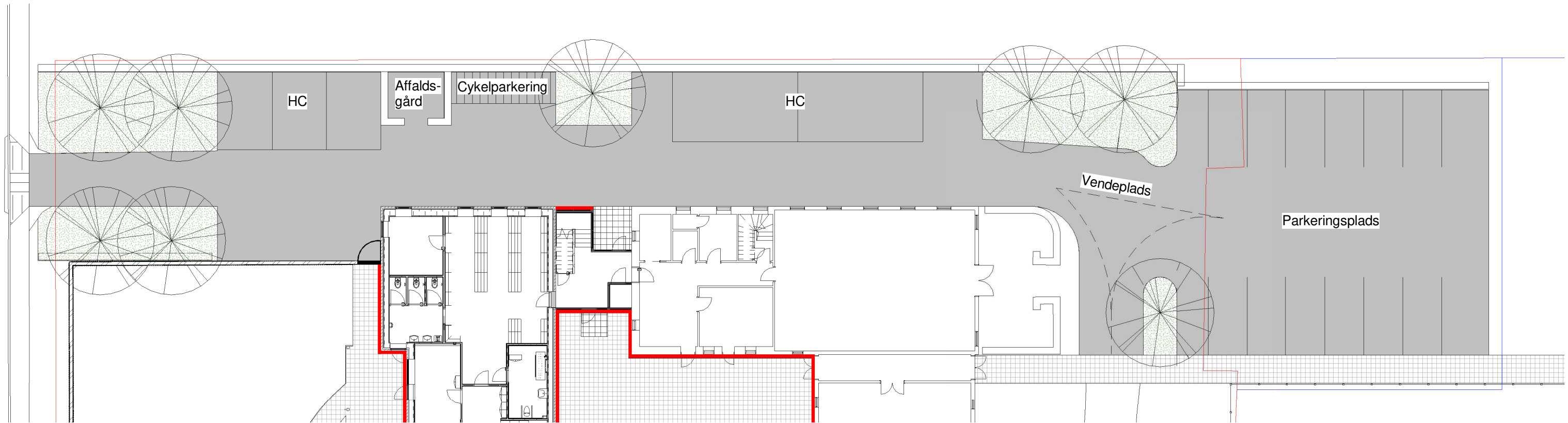

SIGNATURFORKLARING:

 Sokkelrende som Milford Canyon 2.0.

 Etablering af hæk

 Ny belægning som asfalt - ca. 914.7 m²

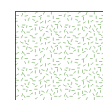
 Etablering af bed/planter - ca. 185.7 m²

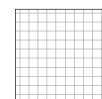
 Ny belægning som betonfliser - ca. 615.5 m²

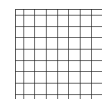
 Elefant skraberist

 Etablering af træer

Ny Benløsegården SFO

Bygherre : Ringsted Kommune

Emne : Belægningsplan - Indkørsel & parkering

A1_03

Sag nr. : 2004

Mål : 1 : 250

Dato : 03.07.2020

Sign. : MNO





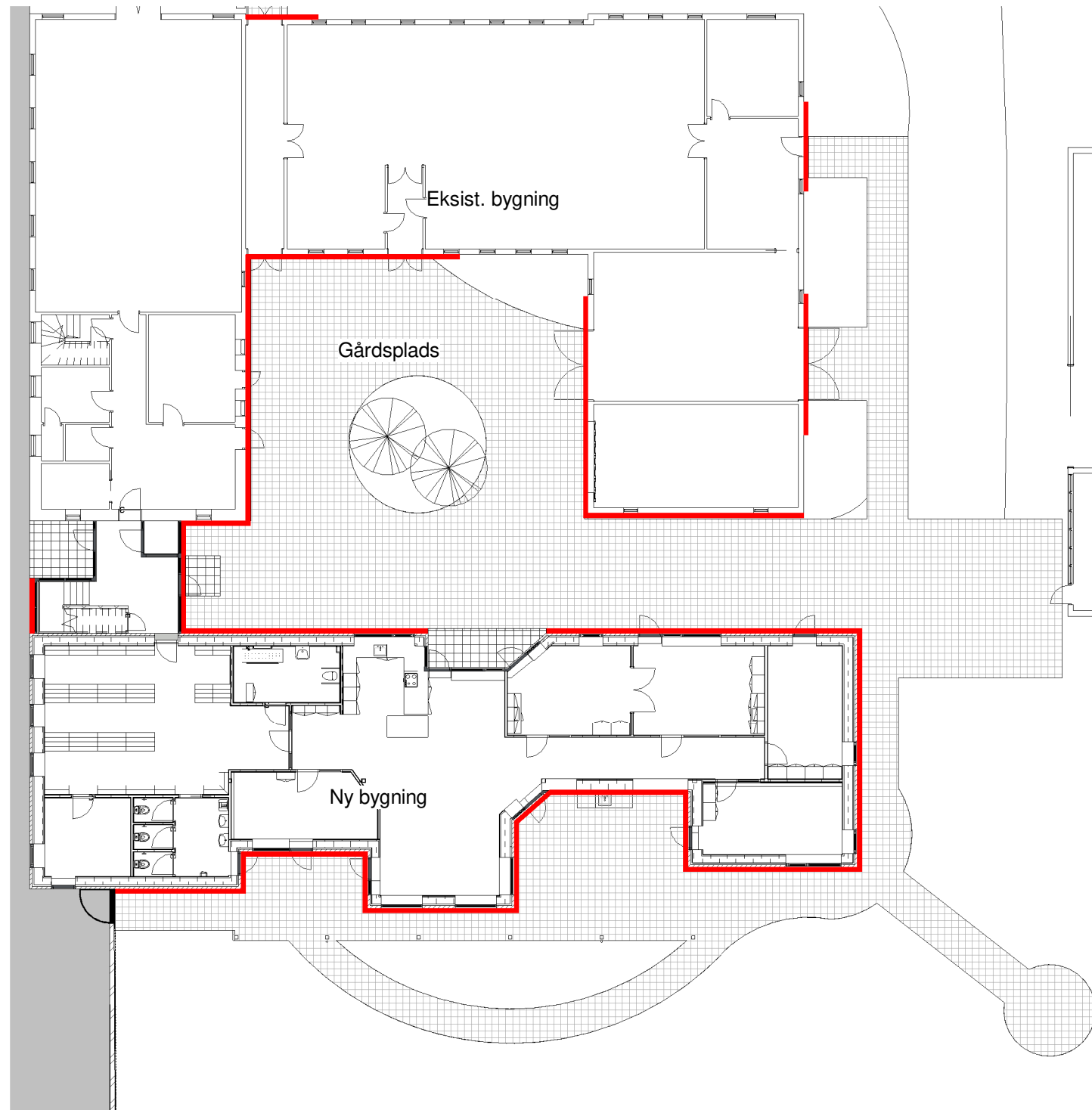

Fase. : Forprojekt

ARKIPLUST

Holbækvej 111
4180 Sorø

Tlf. 5783 2929
Fax 5783 2933

**SIGNATURFORKLARING:**

-  Sokkelrende som Milford Canyon 2.0.
-  Etablering af hæk
-  Ny belægning som asfalt - ca. 914.7 m²
-  Ny belægning som betonfliser - ca. 615.5 m²
-  Elefant skraberist
-  Etablering af græsareal - ca. 185.7 m²
-  Etablering af træer

Ny Benløsegården SFO

A1_04

Bygherre : Ringsted Kommune

Emne : Belægningsplan - Gårdsplads

Sag nr. : 2004

Mål : 1 : 250

Dato : 03.07.2020

Sign. : MNO

Fase. : Forprojekt

ARKIPLUSTHolbækvej 111
4180 SorøTlf. 5783 2929
Fax 5783 2933

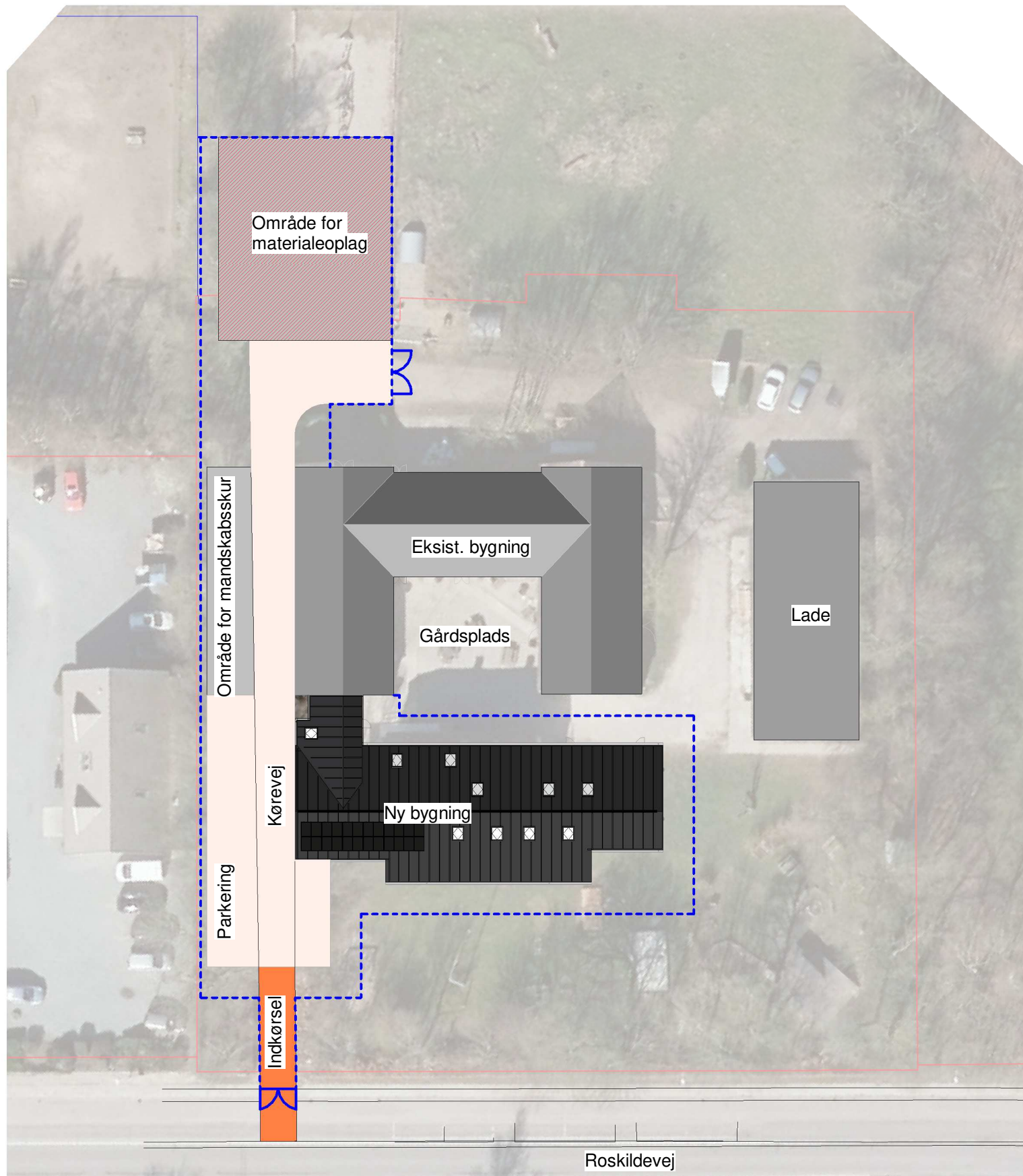
**NOTE:**

Byggepladsplanen angiver hovedprincipper og overordnet afgrænsning af byggepladsen.
 Detailindretning af byggeplads med tilhørende detaljeret byggepladsplan udføres af hovedentreprenøren i forbindelse med udarbejdelse af PSS – se BSB Byggesagsbeskrivelsen. Alle udgifter i forbindelse med etablering, drift og nedtagning af byggeplads skal være indeholdt i hovedentreprisetilbuddet.

SIGNATURFORKLARING:

- - - - Byggepladshegn
- Køreplader
- Bæfestiget areal
- Materialeoplag

Ny Benløsegården SFO

A1_05

Bygherre : Ringsted Kommune

Emne : Byggepladsplan

Sag nr. : 2004

Mål : 1 : 500

Dato : 03.07.2020

Sign. : MNO

Fase. : Forprojekt

ARKIPLUSTHolbækvej 111
4180 SorøTlf. 5783 2929
Fax 5783 2933

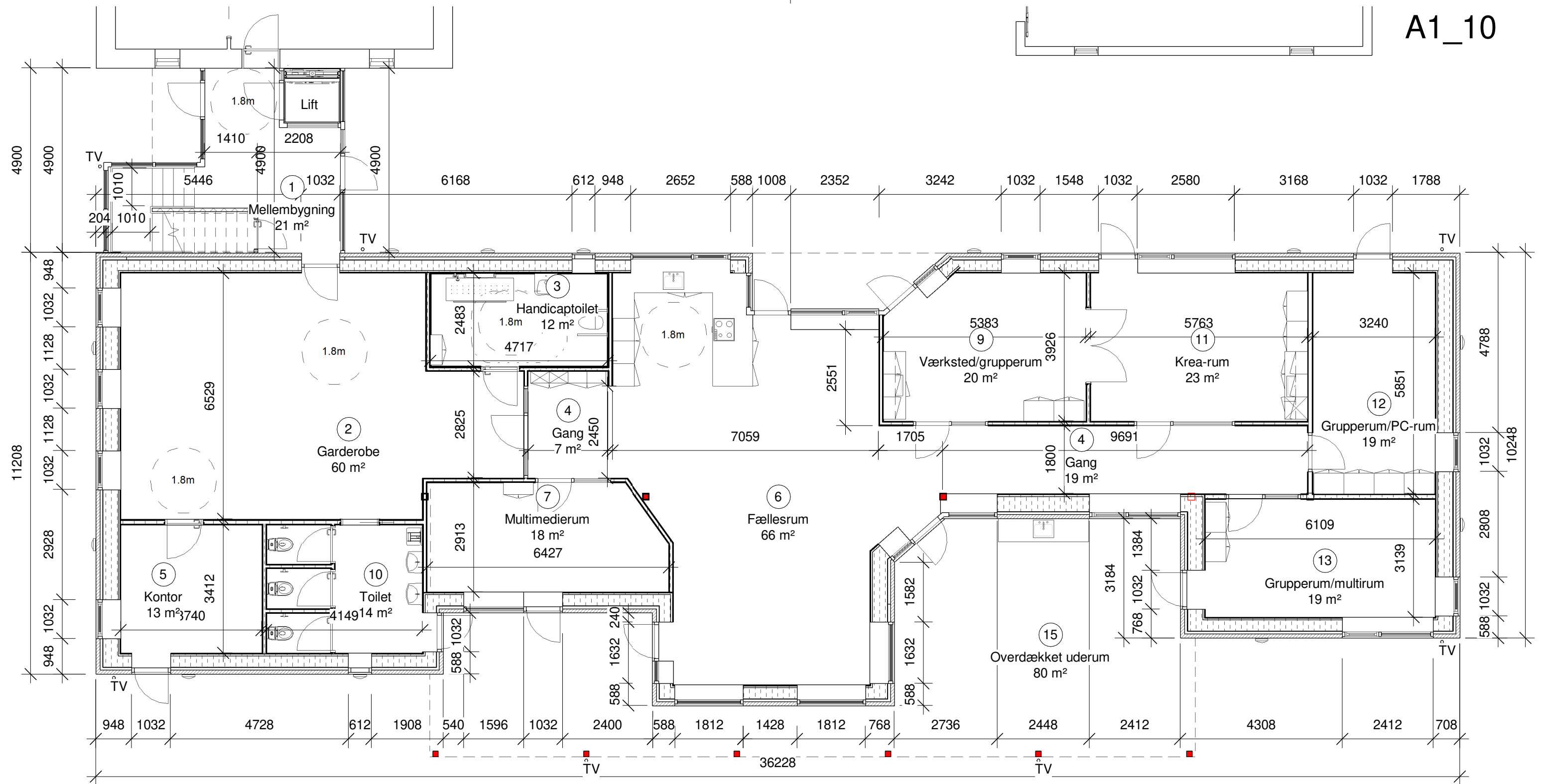

NOTE:

■ Bærende søjle iht. ing

⊠ Aflåst teknikskab

Ny Benløsegården SFO

Bygherre : Ringsted Kommune

Emne : Stueplan

Sag nr. : 2004

Mål : 1 : 100

Dato : 03.07.2020

Sign. : MNO

Fase. : Forprojekt

ARKIPLUST

Holbækvej 111
4180 Sorø

Tlf. 5783 2929
Fax 5783 2933

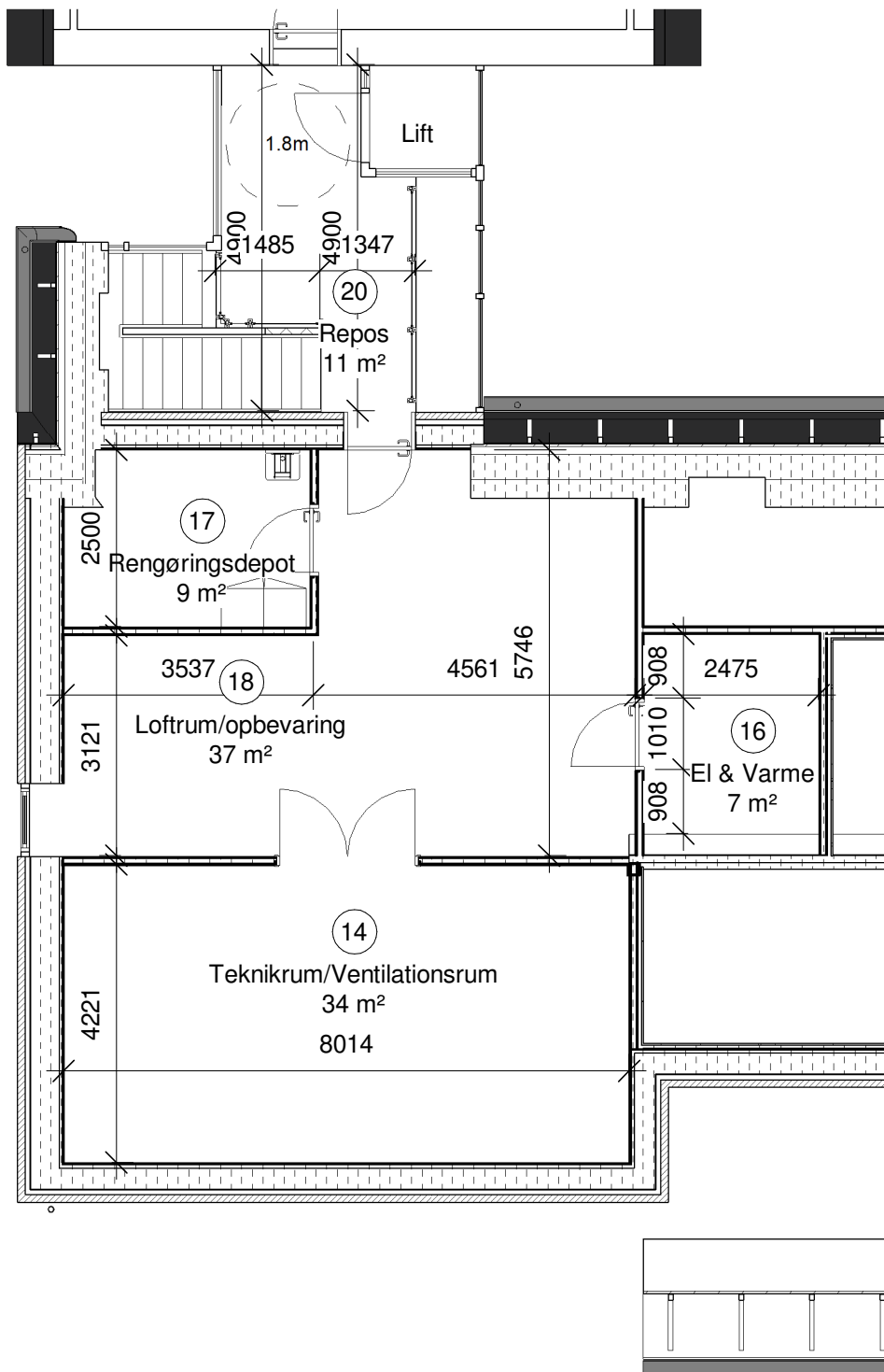

Ny Benløsegården SFO

A1_11

Bygherre : Ringsted Kommune

Emne : 1. sal

Sag nr. : 2004

Mål : 1 : 100

Dato : 03.07.2020

Sign. : MNO

Fase. : Forprojekt

ARKIPLUST

Holbækvej 111
4180 SorøTlf. 5783 2929
Fax 5783 2933

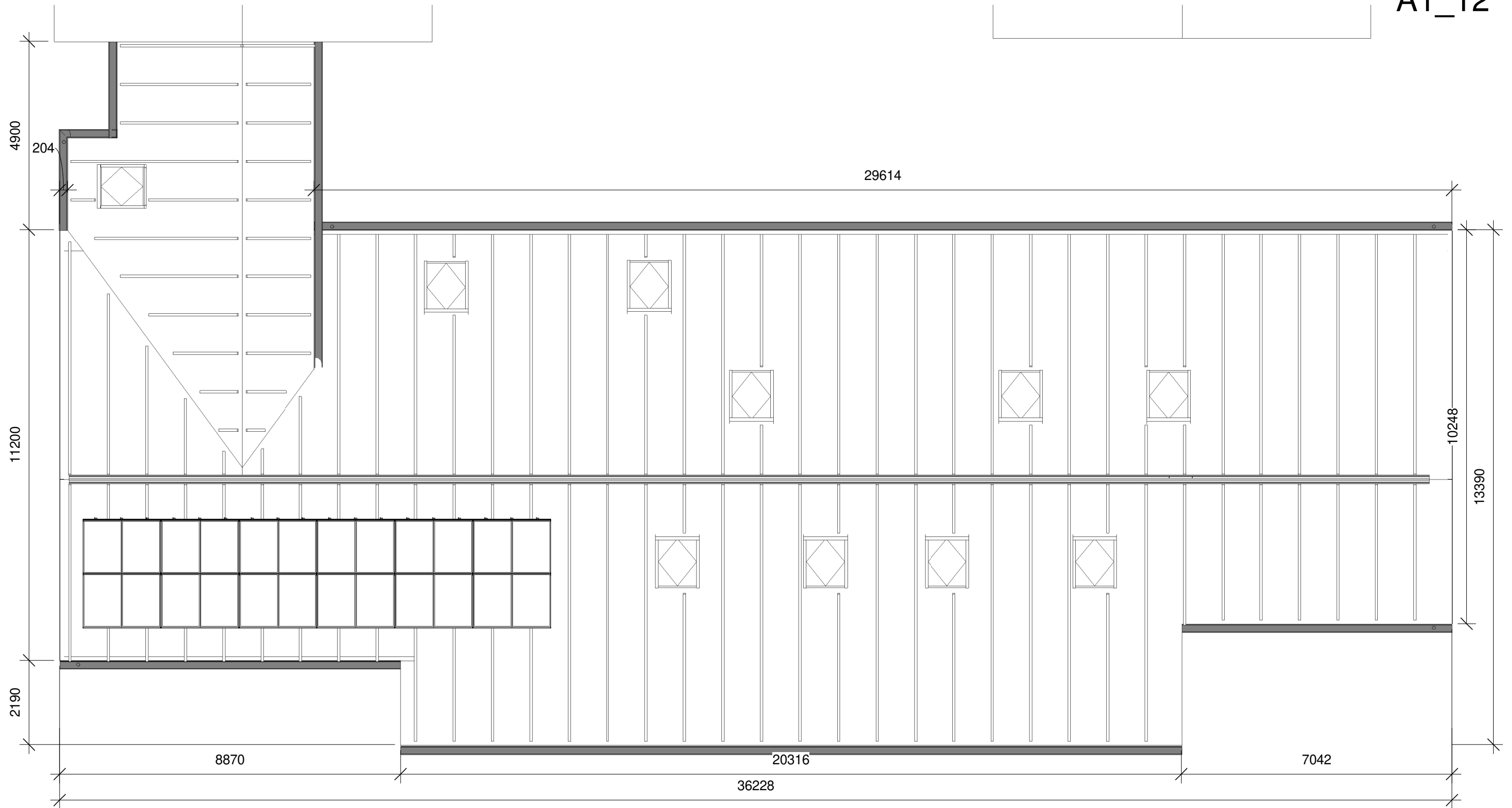

Ny Benløsegården SFO

Bygherre : Ringsted Kommune

Emne : Tagplan

Sag nr. : 2004

Mål : 1 : 100

Dato : 03.07.2020

Sign. : MNO

Fase. : Forprojekt

ARKIPLUST

Holbækvej 111
4180 Sorø

Tlf. 5783 2929
Fax 5783 2933

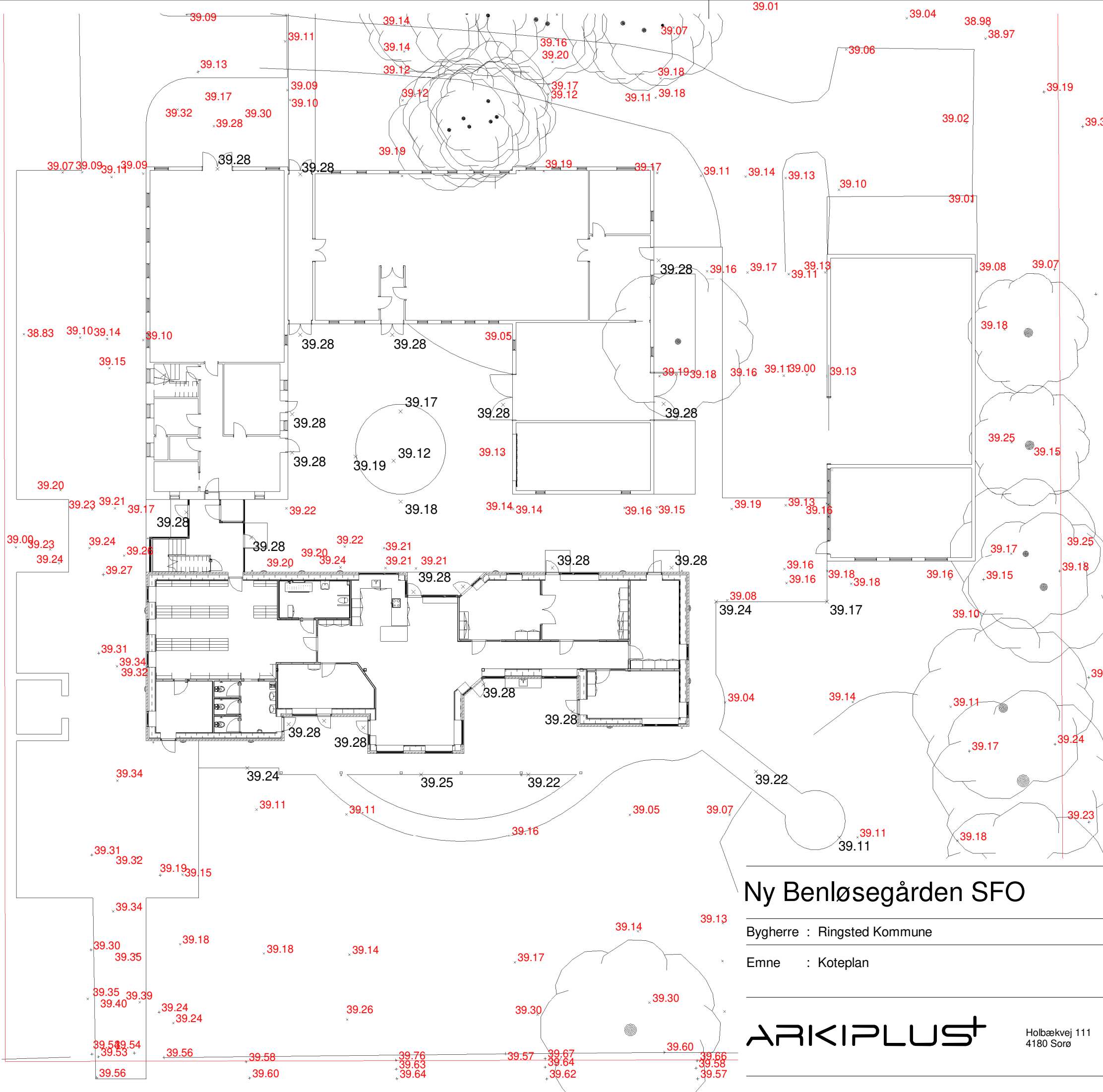

SIGNATURFORKLARING:

- xx.xx Ny kote
- xx.xx Eksist. kote
- 39.28 Gulvkote i bygning (som eksisterende)
- Skel
-  Eksist. træ

Ny Benløsegården SFO

Bygherre : Ringsted Kommune

Emne : Koteplan

Sag nr. :	2004
Mål :	1 : 250
Dato :	03.07.2020
Sign. :	MNO
Fase. :	Forprojekt



Holbækvej 111
4180 Sorø
Tlf. 5783 2929
Fax 5783 2933



Nordvest

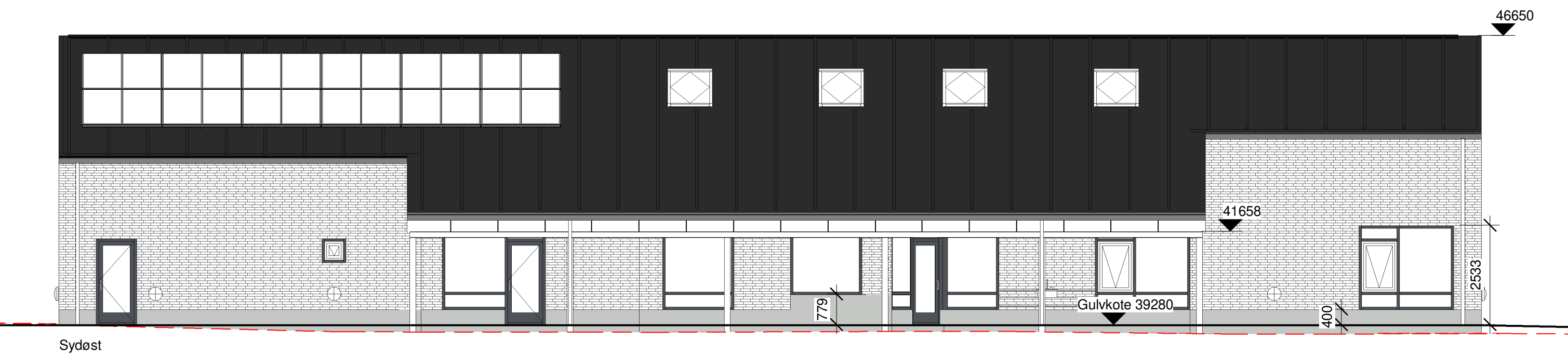

Sydøst

SIGNATURFORKLARING:

- Fremtidig terræn
- Eksisterende terræn
- < Åbningsretning vinduer/døre
- ⊕ Væghængt lampe

Ny Benløsegården SFO

A2_01

Bygherre : Ringsted Kommune
 Emne : Facader - Nordvest & Sydøst

Sag nr. : 2004
 Mål : 1 : 100
 Dato : 03.07.2020
 Sign. : MNO
 Fase. : Forprojekt

ARKIPLUST

Holbækvej 111
 4180 Sorø
 Tlf. 5783 2929
 Fax 5783 2933



Nordøst

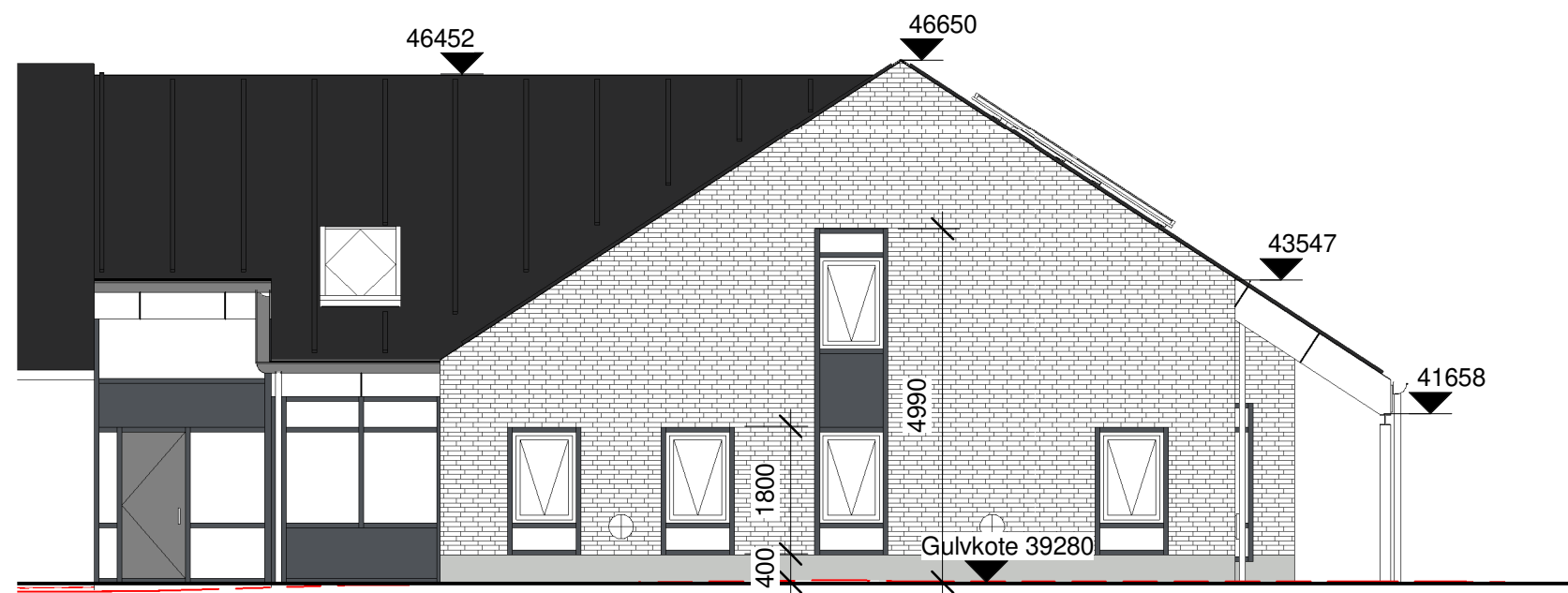

Sydvest

SIGNATURFORKLARING:

- Fremtidig terræn
- Eksisterende terræn
- ∠ Åbningsretning vinduer/døre
- ⊕ Væghængt lampe

Ny Benløsegården SFO

Bygherre : Ringsted Kommune

Emne : Facader - Nordøst & Sydvest

Sag nr. : 2004

Mål : 1 : 100

Dato : 03.07.2020

Sign. : MNO

Fase. : Forprojekt

ARKIPLUST

Holbækvej 111
4180 Sorø

Tlf. 5783 2929
Fax 5783 2933

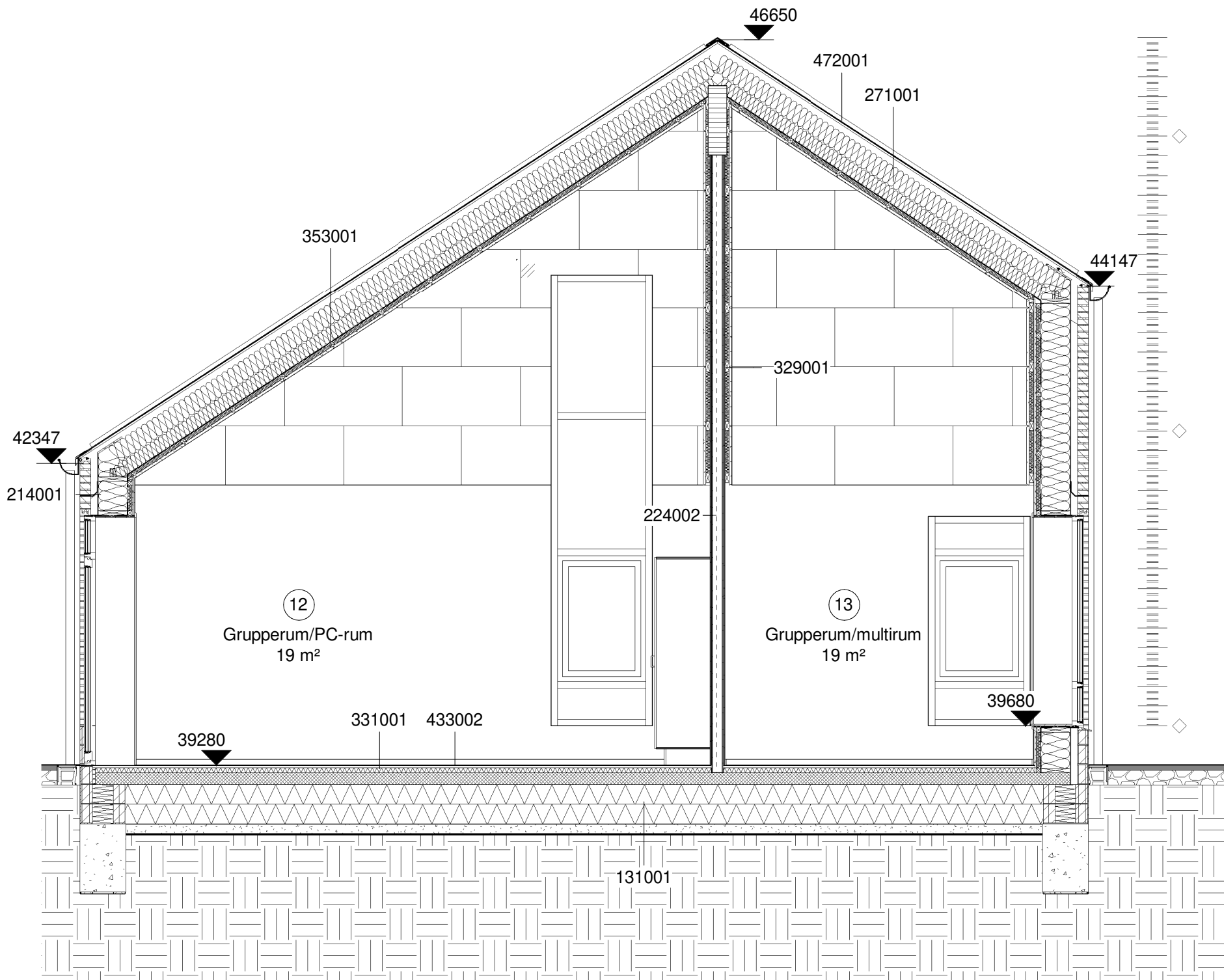
**NOTE:**

- 131001 Terrændæk - U-værdi: 0,08 W/m²K:
 - 120 mm armeret beton
 - 200 + 200 mm polystyren
 - 100 mm afretningslag
- 214001 Træskeletvæg, 295 mm stolper med skalmur:
 - 108 mm facadesten - Farve: Rød
 - Vindspærreplade
 - 45x295 mm stolper med 295 mm mineraluld kl. 34
 - Dampspærre
 - 45x45 lægter
 - Krydsfiner
 - Gipsplade
- 224002 150 mm gipsvæg - ≥ 48 dB :
 - 12,5 mm gipsplade
 - 15 mm krydsfinerplade
 - 95 mm stålskelet med isolering
 - 15 mm krydsfinerplade
 - 12,5 mm gipsplade
- 271001 Tagkonstruktion af bjælkespær:
 - 18 mm krydsfiner
 - 45 x 400 mm kerto bjælkespær
 - 340 mm mineraluld kl. 34
- 329001 Akustikvæg af træbeton:
 - 45 x 45 mm forskalling med mineraluld
 - 25 mm træbetonplader
- 331001 Undergulv med gulvvarme:
 - 22 mm gulvspånplade
 - Gulvpap
 - 50 mm polystyrenplade med spor
 - Dampspærre
- 353001 Træbetonplader på lægter med isolering:
 - Dampspærre
 - 45 x 45 mm forskalling med mineraluld, C/C 600 mm
 - Lyddug
 - 25 mm træbeton
- 433002 Linoleumsgulv på spånplade
- 472001 7 mm tagpapbeklædning:
 - 2 lag tagpap klasse T, iht. lev. anvisninger

Ny Benløsegården SFO

A3_01

Bygherre : Ringsted Kommune

Emne : Snit AA

Sag nr. : 2004

Mål : 1 : 50

Dato : 03.07.2020

Sign. : MNO

Fase. : Forprojekt

ARKIPLUST

 Holbækvej 111
 4180 Sorø

 Tlf. 5783 2929
 Fax 5783 2933

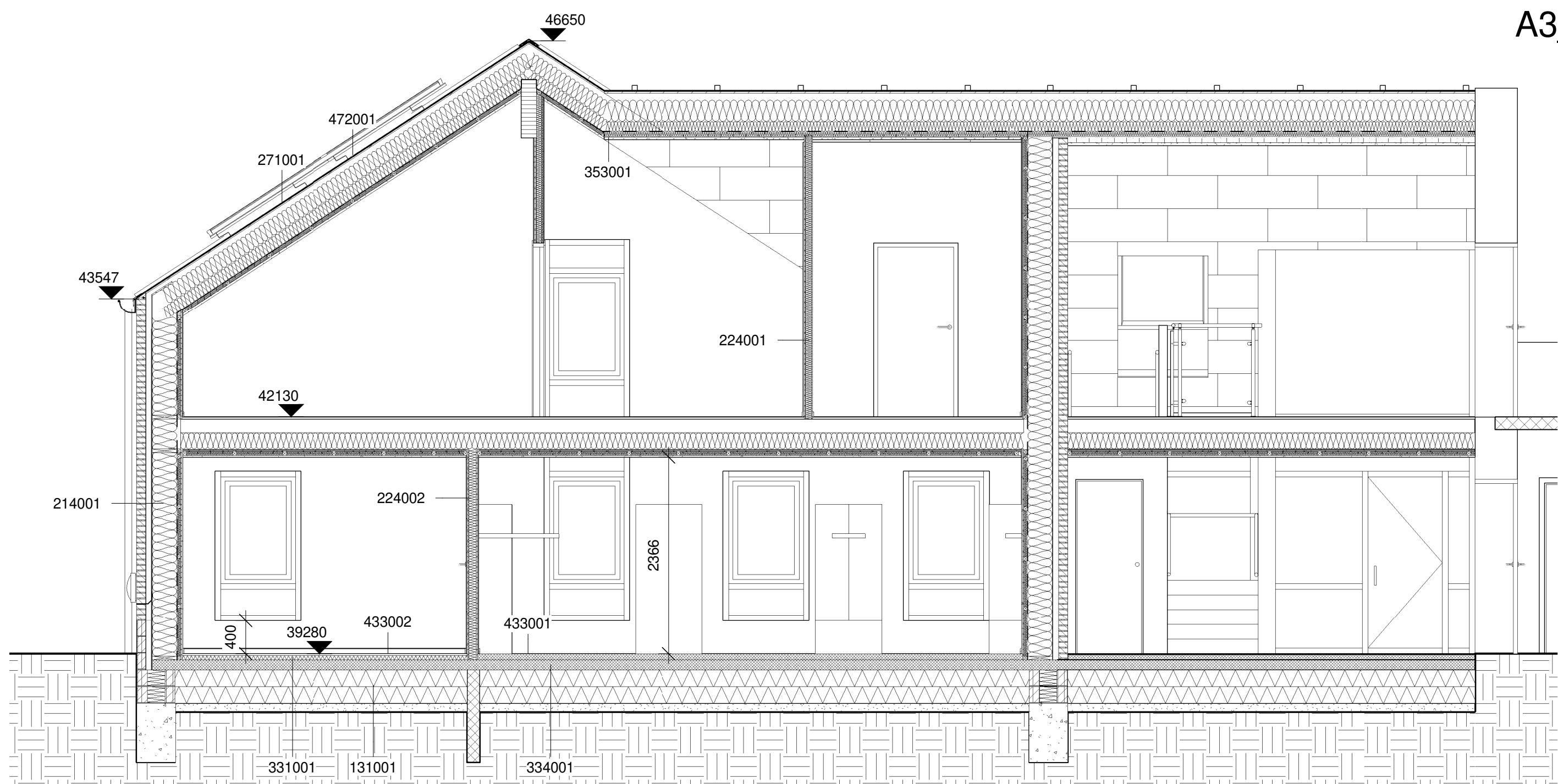
**NOTE:**

131001 Terrændæk - U-værdi: 0,08 W/m²K:
 - 120 mm armeret beton
 - 200 + 200 mm polystyren
 - 100 mm afretningslag

214001 Træskeletvæg, 295 mm stolper med skalmur:
 - 108 mm facadesten - Farve: Rød
 - Vindspærreplade
 - 45x295 mm stolper med 295 mm mineraluld kl. 34
 - Dampspærre
 - 45x45 lægter
 - Krydsfiner
 - Gipsplade

224001 125 mm gipsvæg - ≥ 48 dB :
 - 12,5 mm gipsplade
 - 15 mm krydsfinerplade
 - 70 mm stålskelet med isolering
 - 15 mm krydsfinerplade
 - 12,5 mm gipsplade

224002 150 mm gipsvæg - ≥ 48 dB :
 - 12,5 mm gipsplade
 - 15 mm krydsfinerplade
 - 95 mm stålskelet med isolering
 - 15 mm krydsfinerplade
 - 12,5 mm gipsplade

271001 Tagkonstruktion af bjælkespær:
 - 18 mm krydsfiner
 - 45 x 400 mm kerto bjælkespær
 - 340 mm mineraluld kl. 34

331001 Undergulv med gulvvarme:
 - 22 mm gulvspånplade
 - Gulvpap
 - 50 mm polystyrenplade med spor
 - Dampspærre

334001 Betonafretningslag

353001 Træbetonplader på lægter med isolering:
 - Dampspærre
 - 45 x 45 mm forskalling med mineraluld, C/C 600 mm
 - Lyddug
 - 25 mm træbeton

433001 Vinylbelægning, skridsikker, at klæbe på beton
 433002 Linoleumsgulv på spånplade
 472001 7 mm tagpapbeklædning:
 - 2 lag tagpap klasse T, iht. lev. anvisninger

Ny Benløsegården SFO

Bygherre : Ringsted Kommune

Emne : Snit BB

ARKIPLUST

Holbækvej 111
 4180 Sorø

Tlf. 5783 2929
 Fax 5783 2933

A3_02

Sag nr. : 2004

Mål : 1 : 50

Dato : 03.07.2020

Sign. : MNO

Fase. : Forprojekt

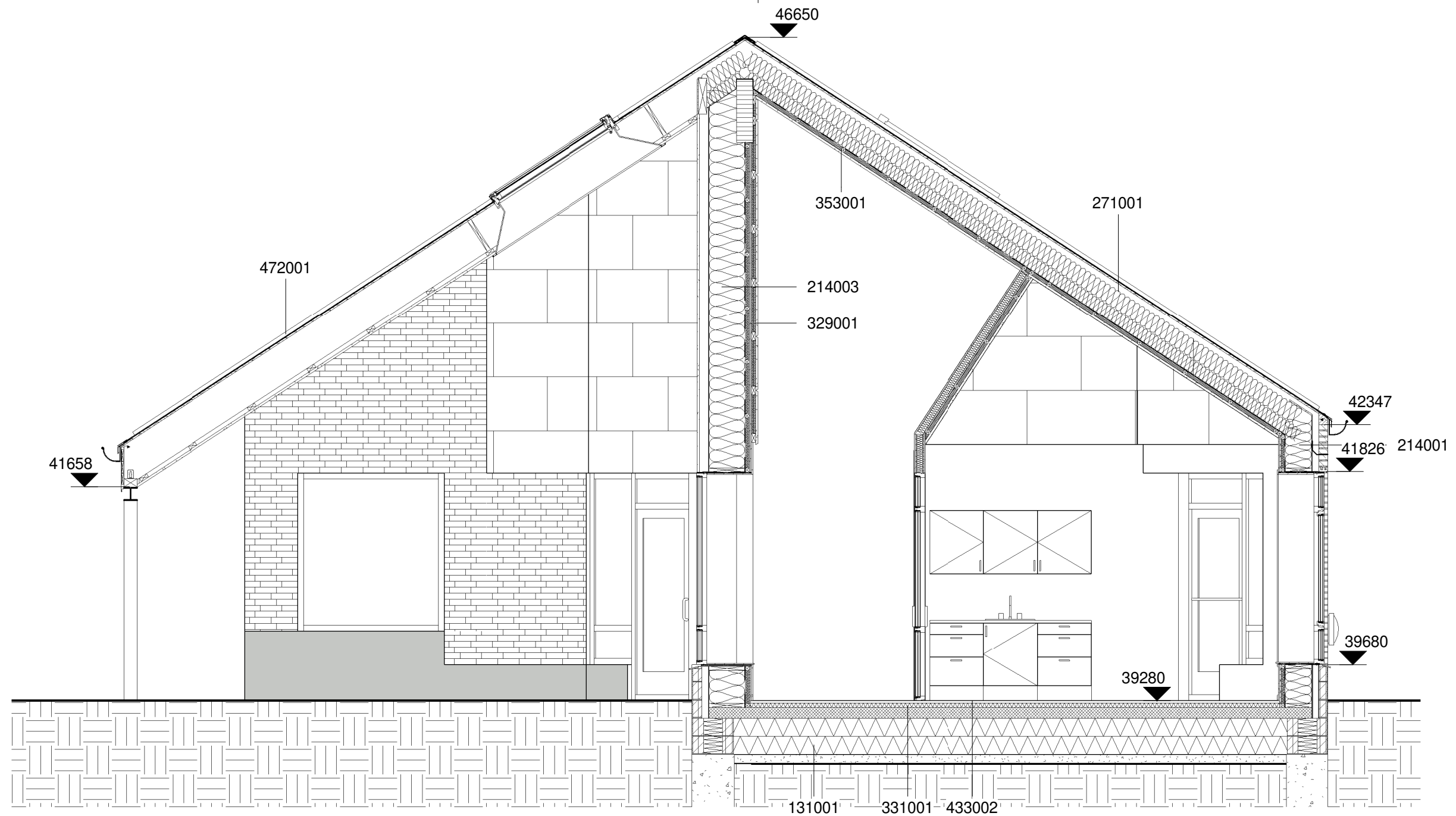
**NOTE:**

131001 Terrændæk - U-værdi: 0,08 W/m²K:

- 120 mm armeret beton
- 200 + 200 mm polystyren
- 100 mm afretningslag

214001 Træskeletvæg, 295 mm stolper med skalmur:

- 108 mm facadesten - Farve: Rød
- Vindspærreplade
- 45x295 mm stolper med 295 mm mineraluld kl. 34
- Dampspærre
- 45x45 lægter
- Krydsfiner
- Gipsplade

214003 Træskeletvæg, 400 mm stolper med træbetonplader:

- 25 mm træbetonplader
- Forskalling
- Vindspærreplade
- 45x400 mm stolper med 400 mm mineraluld kl. 34
- Dampspærre
- 45x45 lægter
- Krydsfiner
- Gipsplade

271001 Tagkonstruktion af bjælkespær:

- 18 mm krydsfiner
- 45 x 400 mm kerto bjælkespær
- 340 mm mineraluld kl. 34

329001 Akustikvæg af træbeton:

- 45 x 45 mm forskalling med mineraluld
- 25 mm træbetonplader

331001 Undergulv med gulvvarme:

- 22 mm gulvspånplade
- Gulvpap
- 50 mm polystyrenplade med spor
- Dampspærre

353001 Træbetonplader på lægter med isolering:

- Dampspærre
- 45 x 45 mm forskalling med mineraluld, C/C 600 mm
- Lyddug
- 25 mm træbeton

433002 Linoleumsgulv på spånplade

472001 7 mm tagpapbeklædning:
- 2 lag tagpap klasse T, iht. lev. anvisninger

Ny Benløsegården SFO

Bygherre : Ringsted Kommune

Emne : Snit CC

ARKIPLUST

Holbækvej 111
4180 Sorø

Tlf. 5783 2929
Fax 5783 2933

A3_03

Sag nr. : 2004

Mål : 1 : 50

Dato : 03.07.2020

Sign. : MNO

Fase. : Forprojekt

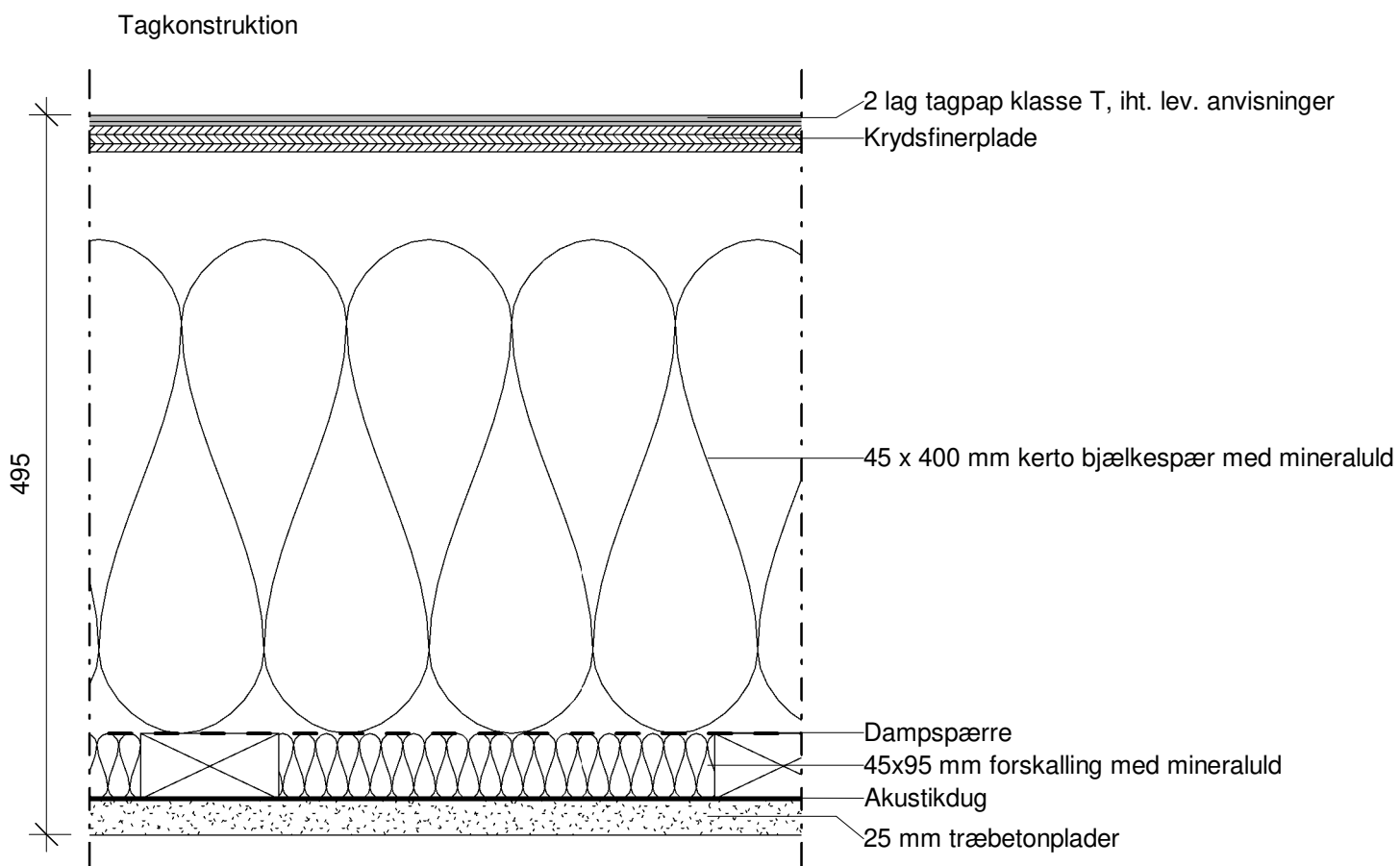
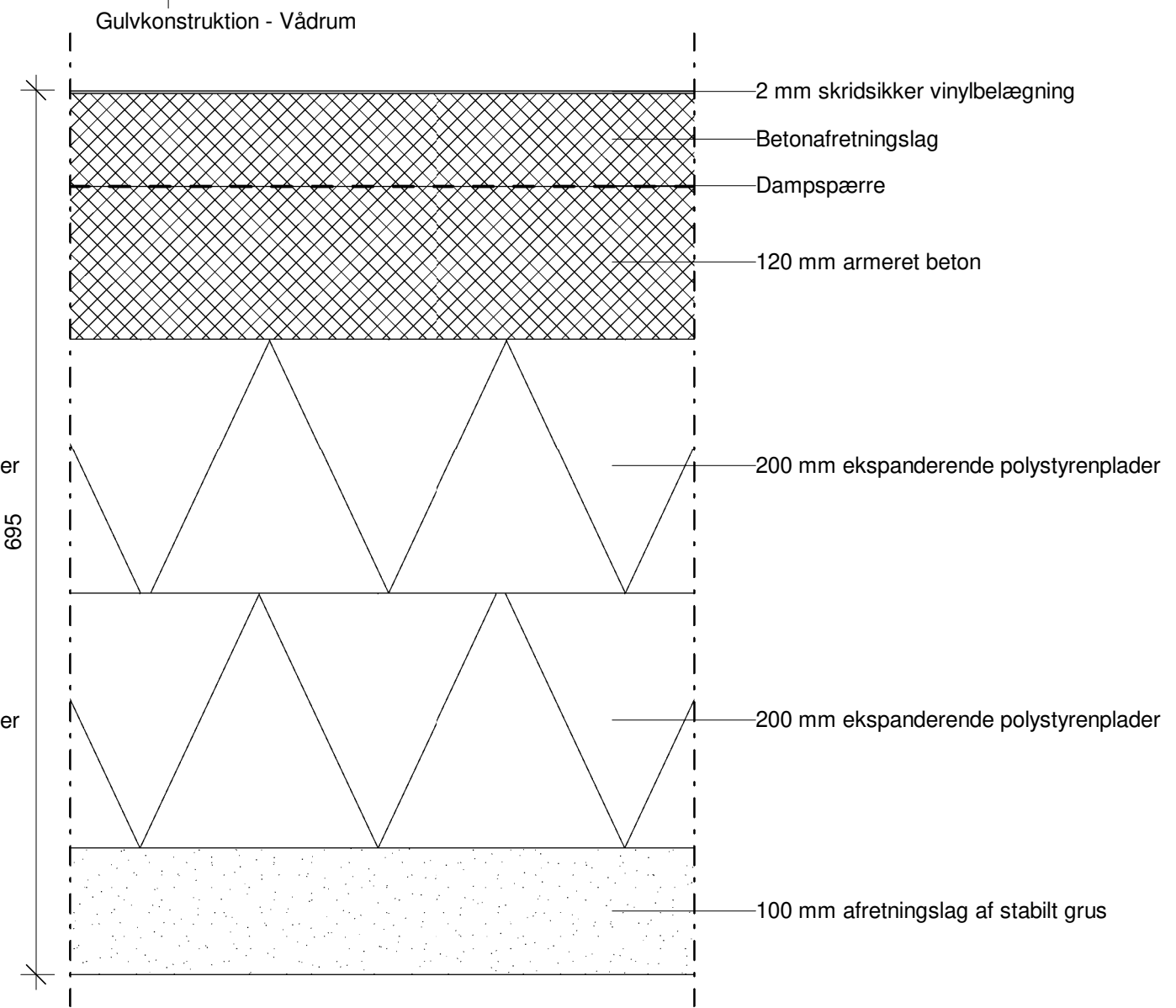
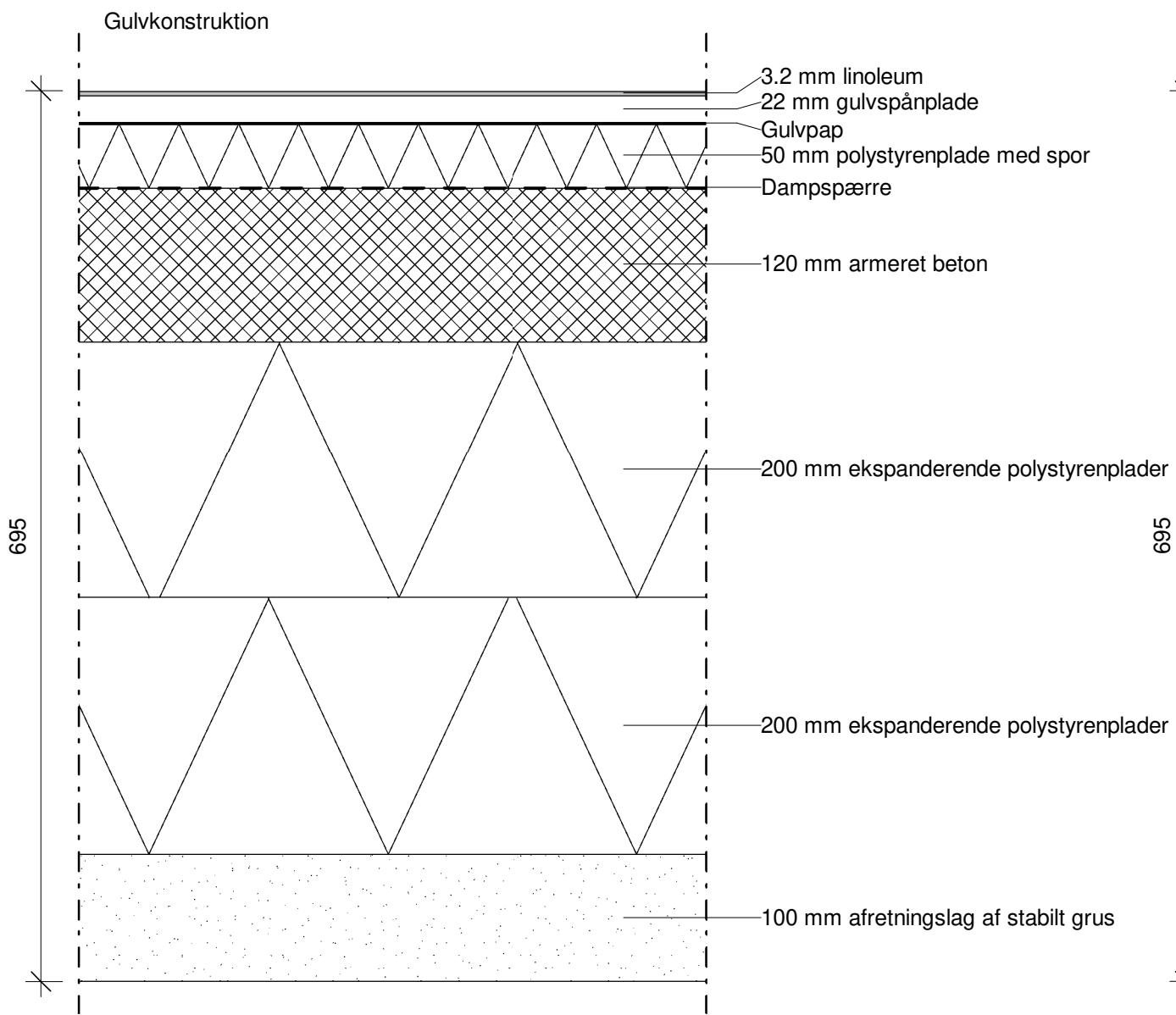

Ny Benløsegården SFO

Bygherre : Ringsted Kommune

Emne : Normalkonstruktioner

Sag nr. : 2004

Mål : 1 : 5

Dato : 03.07.2020

Sign. : MNO

Fase. : Forprojekt

ARKIPLUST

Holbækvej 111
4180 Sorø

Tlf. 5783 2929
Fax 5783 2933

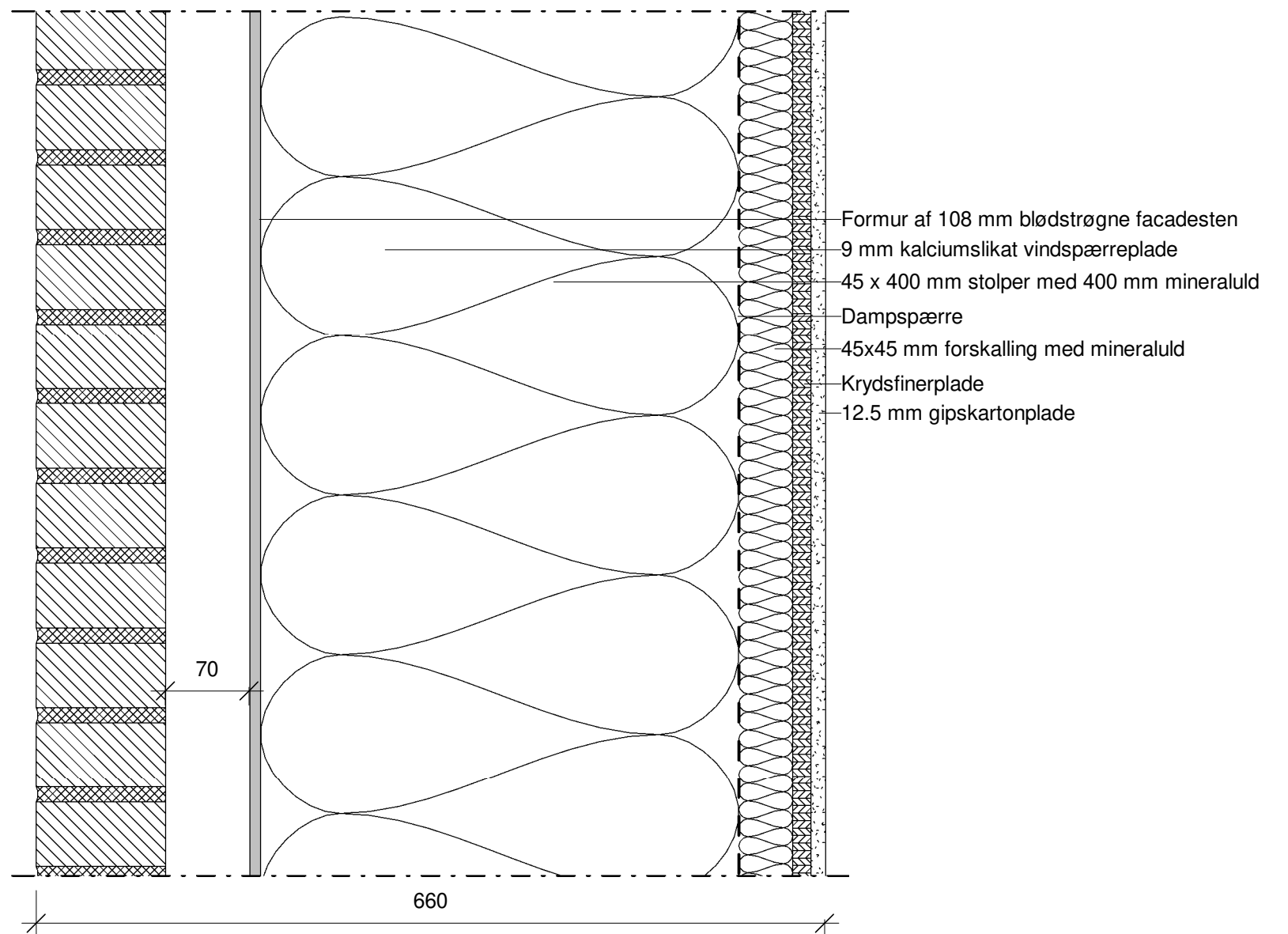
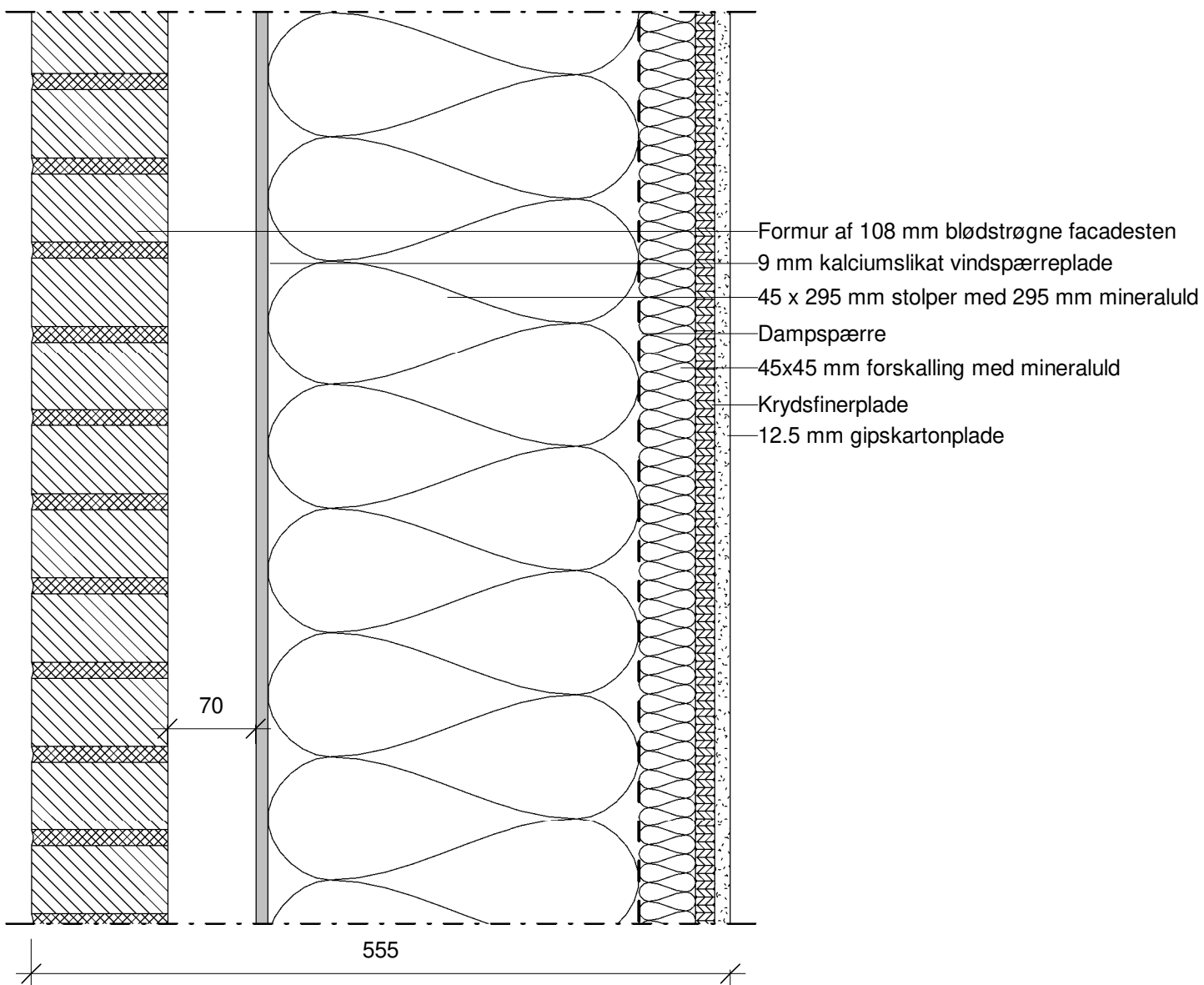

Etagedæk

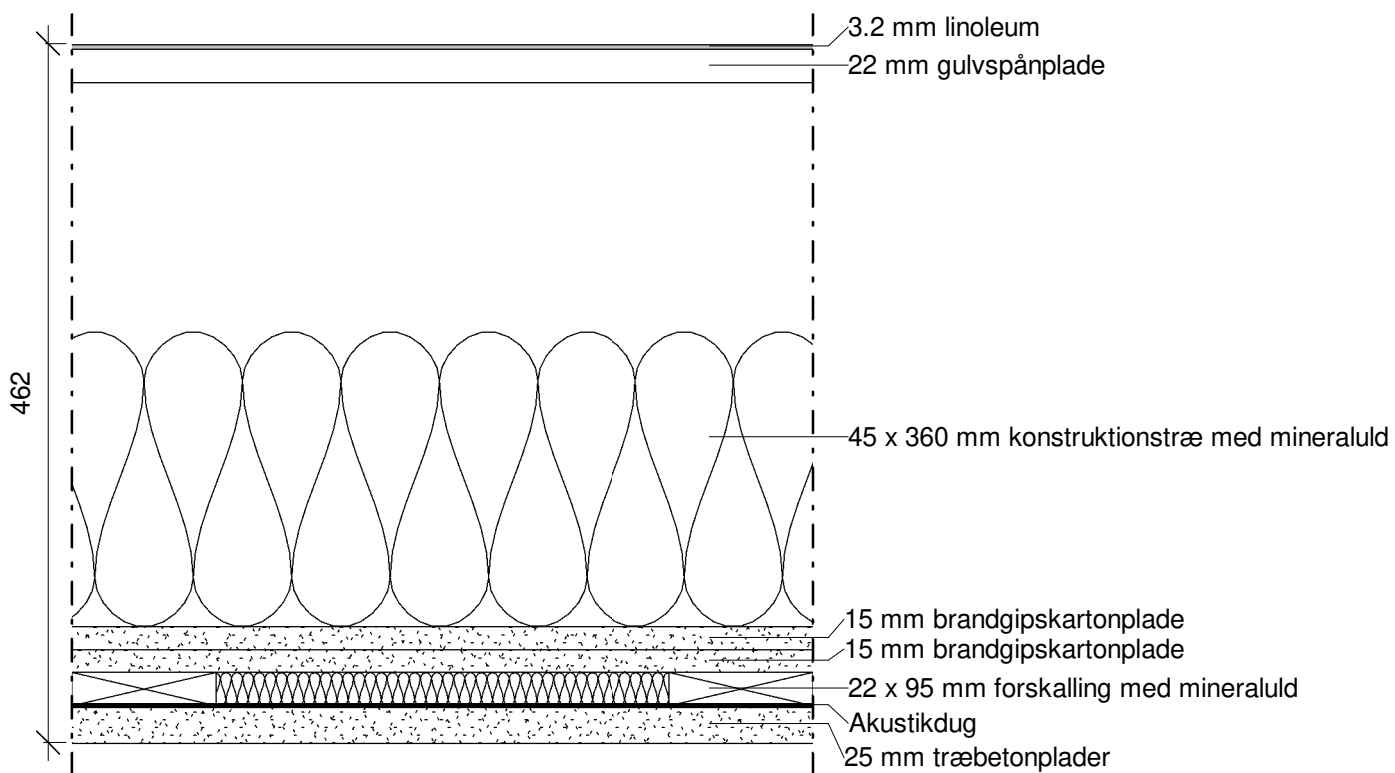

Ny Benløsegården SFO

Bygherre : Ringsted Kommune

Emne : Normalkonstruktioner

Sag nr. : 2004

Mål : 1 : 5

Dato : 03.07.2020

Sign. : MNO

Fase. : Forprojekt

ARKIPLUST

Holbækvej 111
 4180 Sorø

Tlf. 5783 2929
 Fax 5783 2933

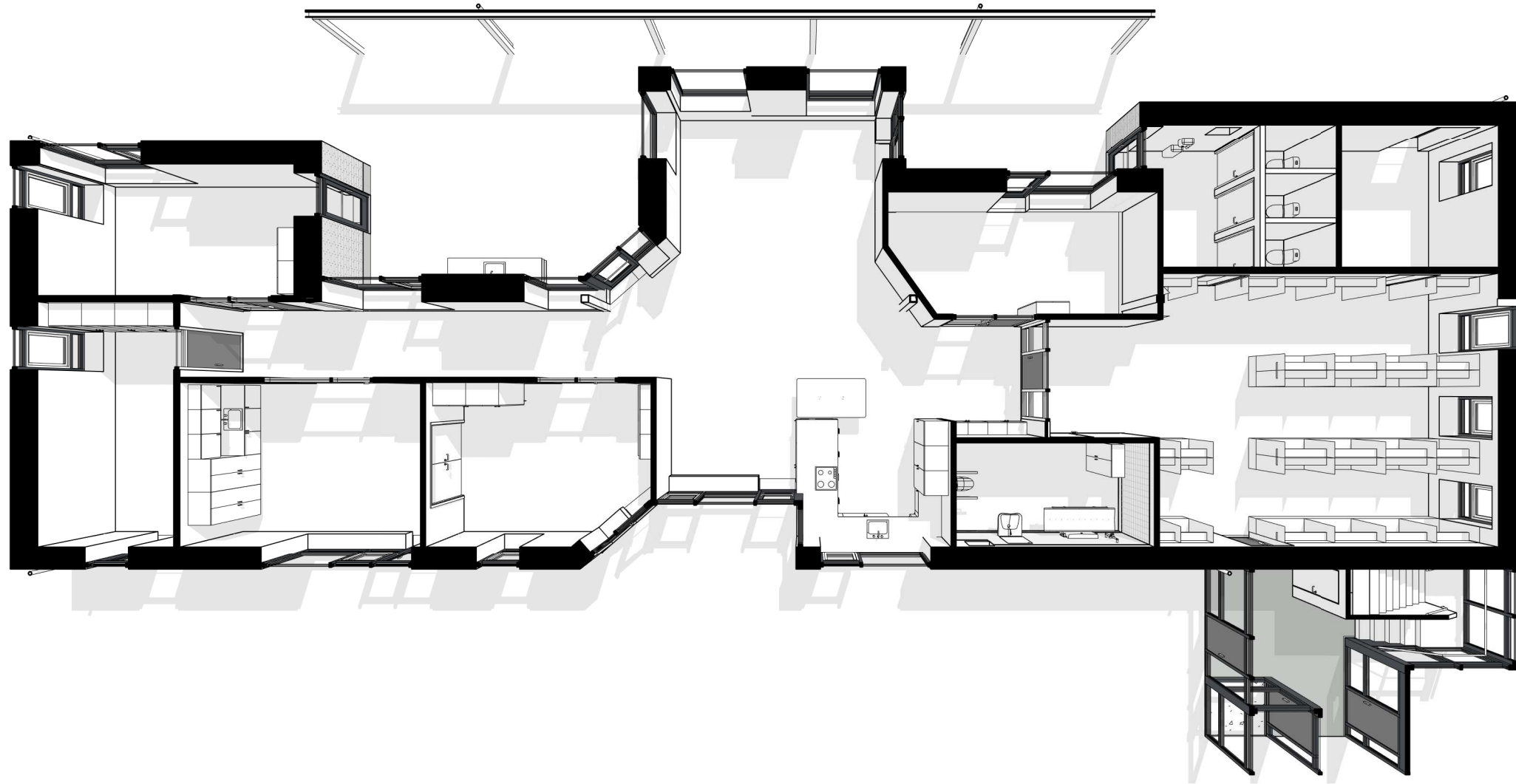

Isometri - Stueplan



Isometri - 1. sal

Ny Benløsegården SFO

A9_01

Bygherre : Ringsted Kommune

Emne : Præsentation/3D - Isometri

Sag nr. : 2004

Mål :

Dato : 07.04.2020

Sign. : MNO

Fase. : Forprojekt

ARKIPLUST

 Holbækvej 111
 4180 Sorø

 Tlf. 5783 2929
 Fax 5783 2933



Præsentation - Nord

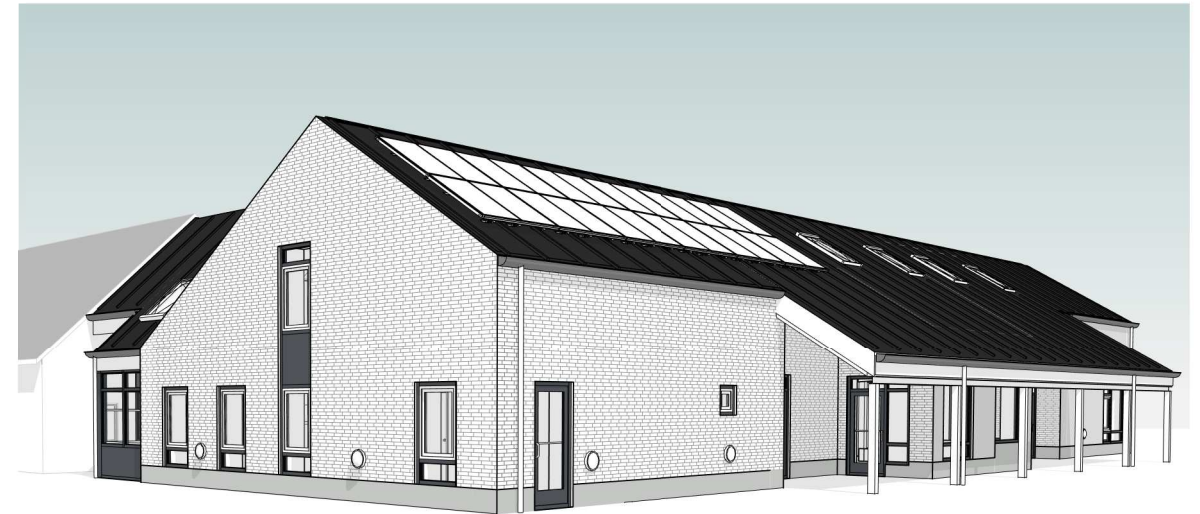

Præsentation - Syd



Præsentation - Øst



Præsentation - Vest

Ny Benløsegården SFO

A9_02

Bygherre : Ringsted Kommune

Emne : Præsentation/3D - Facader

Sag nr. : 2004

Mål :

Dato : 07.04.2020

Sign. : MNO

Fase. : Forprojekt

ARKIPLUST

Holbækvej 111
4180 Sorø

Tlf. 5783 2929
Fax 5783 2933