

Orientering om arbejdet i Ringsted lokale Vandråd til Vandrådet for 2.5 Smålandsfarvandet



Ringsted
Kommune

Strækninger og spærringer i Ringsted Kommune i Smålandsfarvandet

Forslag til indsatsprogram for vandområdeplaner 2021-2027

[Link til teknisk vejledning](#) [Kontakt](#)

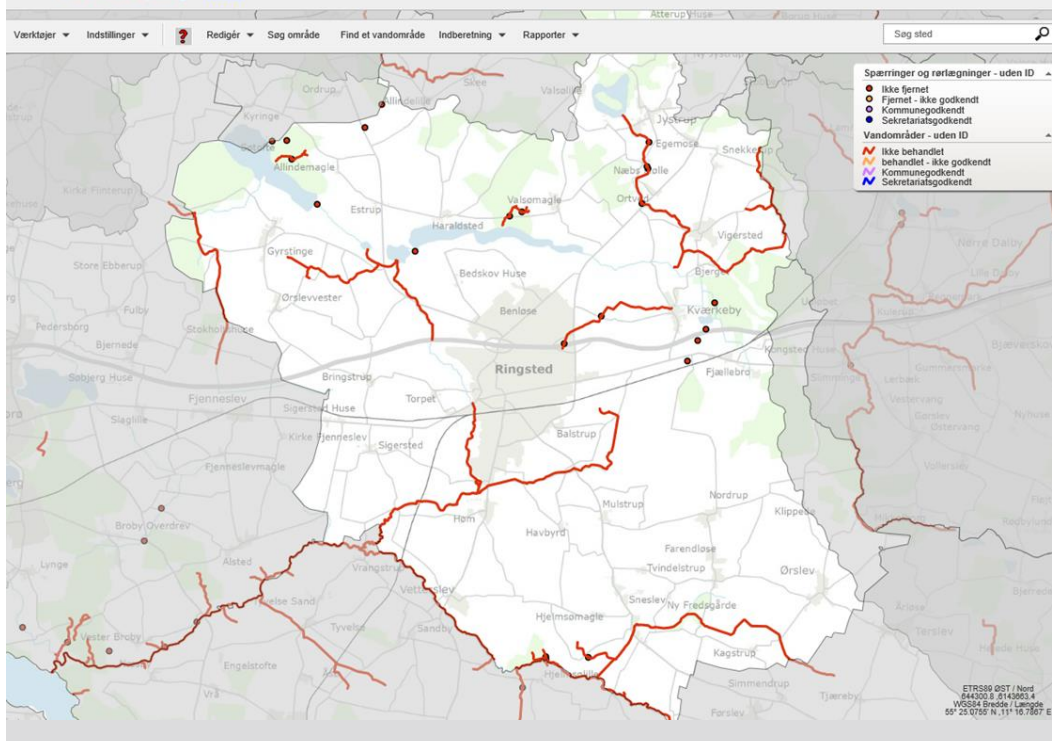

Sammensætning af lokalt vandråd i Ringsted Kommune

Friluftsrådet

Danmarks Sportsfiskerforening

Landøkonomisk Selskab

Dansk Ornitologisk Forening (DOF)

Dansk Landbrug

Ringsted Museumsforening

Suså Vandløbslaug

Danmarks Jægerforbund

Danmarks Naturfredningsforening (DN) i Ringsted

Landsbyforum

Dansk Skovforening

Naturstyrelsen

samt vandløbsmedarbejdere fra Ringsted
Kommune, Natur og Miljø

Arbejdet i Ringsted primo 2020



Ringsted
Kommune

Baggrund for katalog over forslag til prioriteringer:

- Besigtigelser i januar og februar 2020 (kommunens medarbejdere)
- Indsendte forslag fra det lokale vandråd
- Gennemgang af kort
 - Historiske kort
 - Nye og gamle luftfoto
 - Højdemodel
- Opmålingsdata (tværprofiler) / VASP
- anbefalinger fra opmålingsarbejdet

Behandlet i det lokale vandråd:

- På møder den 22. januar og den 25. februar 2020
- <https://ringsted.dk/borger/natur-miljoe-trafik/vandraad-2019>

Eksempel på brug af kort - Sneslev Lilleå



Ringsted
Kommune

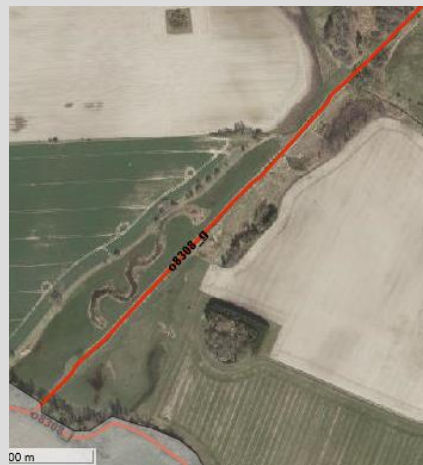

- De gamle slyngninger ses tydeligt i landskabet flere steder
- Vandløbsstrækninger uden beplantning kan udpeges

Eksempel på brug af højdemodel – spærring i Ålbækken-Mølleåen



Ringsted
Kommune

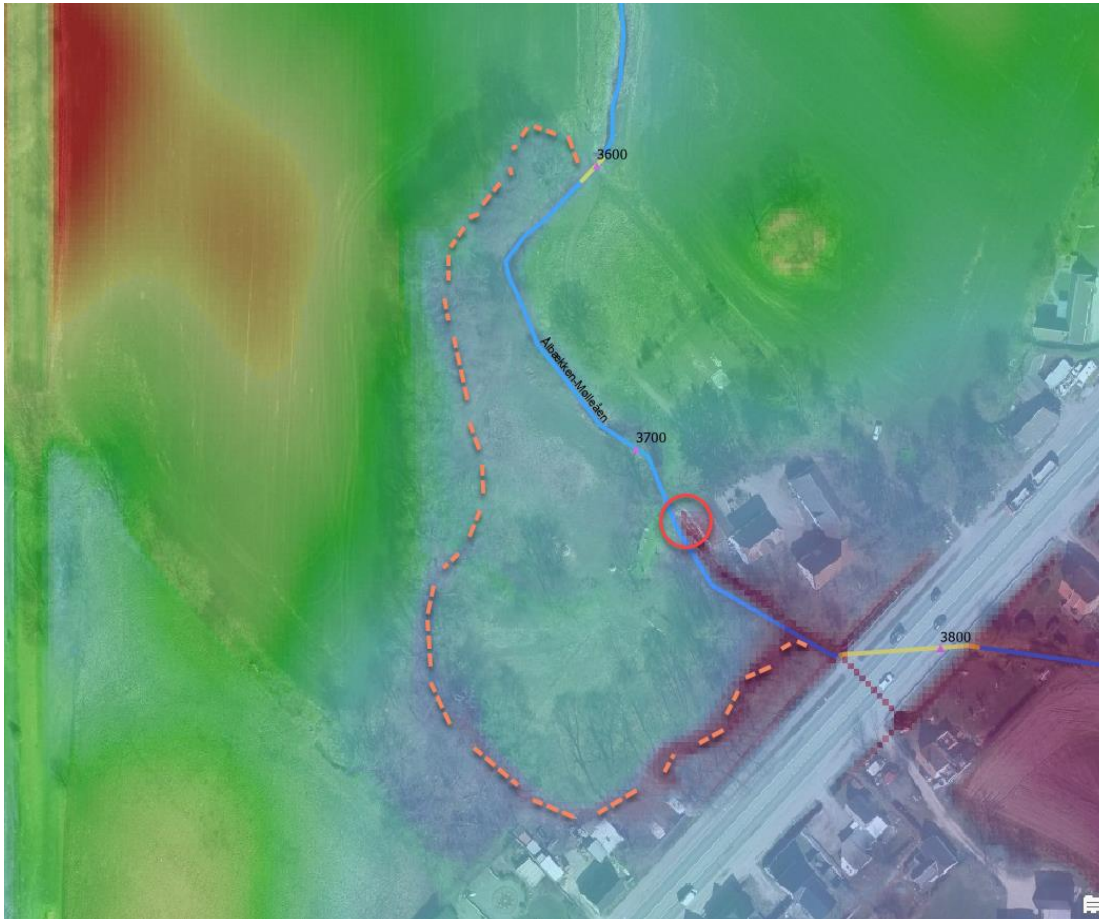

På højdekort, kan det tidligere forløb af vandløbet anes som mørk farve.

Her angives et muligt omløb omkring en møllespærring (orange ring) i Ålbækken Mølleåen.

Eksempel på brug af opmålingsdata fra 2017-2020



Ringsted
Kommune

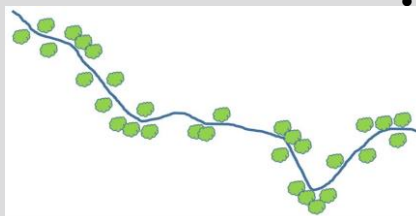
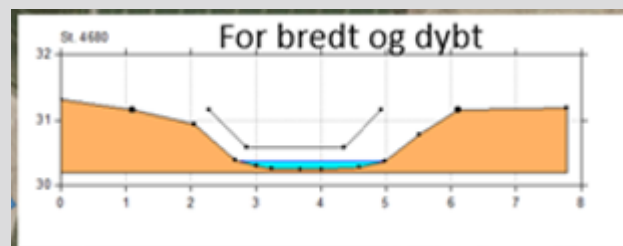

Tværfiler fra opmålinger.

Viser bl.a. hvor vandløbet er dybere og/eller bredere, end angivet i regulativet.

Her kan der:

- udlægges materiale i vandløbsbund
- Udlægges materiale i siderne som strømkoncentratorer
- Planter træer der med tiden kan udgøre strømkoncentratorer og brinksikring

Anbefalinger fra opmålingsarbejdet



Ringsted
Kommune

Som led i opmålinger fra 2017-20, har opmåler anbefalet:

- egnede steder til sandfang, grundet sandvandring
- Egnede steder til udskiftning af bund (blød bund)
- Egnede steder til plantning af træer

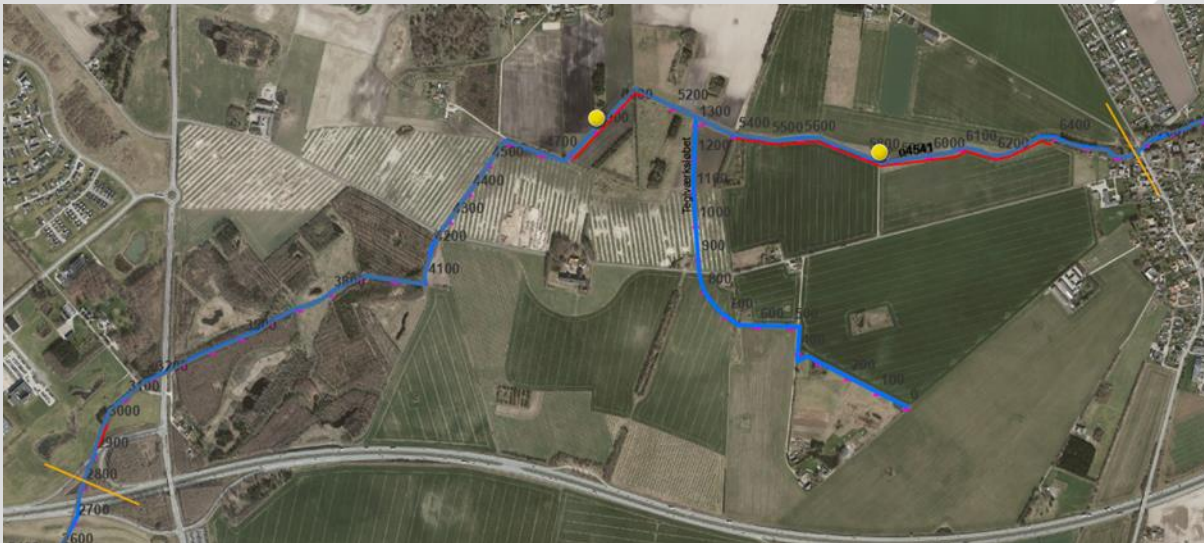

Besigtigelse



Ringsted
Kommune



Eksempel på træ som brinksikring



Ringsted
Kommune



Kilometer og spærringer



Ringsted
Kommune

Fra den overordnede ramme ved en ligelig fordeling, skal der i Ringsted peges på:

18 km vandløb og 2 spærringer

Anbefalinger:

Prioritet 1: 15 km vandløb og 4 spærringer (pris ca. 3,2 mill)

Prioritet 2: 15 km vandløb og 4 spærringer (pris ca. 900.000,-)

Øvrig indsats: 3 km i Høm Lilleå som miniådal (ingen prissætning)

Tak for opmærksomheden



Ringsted
Kommune

Citat fra referatet fra 25/2-2020 i Ringsted Lokale Vandråd:

Kataloget blev gennemgået, og det blev besluttet at følge indstillingen, dog undtaget de tre spærringer/rørlagte strækninger i Adamshøjløbet (NYK-763, NYK-3030 og NYK-3031). Yderligere var der følgende bemærkninger fra vandrådsmedlemmerne, som forvaltningen gemmer til det videre arbejde:

- *Mølleåen har problemer med den invasive planteart rød hestehov. Dette er ikke en del af indsatsen i 3. periode, men kan medtages i den daglige drift.*
- *Regnvandsbassiner er vigtige for at forsinke vandets vej til vandløbet.*
- *Der findes en lille bestand af bækørreder i Sneslev Lilleå.*
- *Måske findes der en spærring ved campingpladsen i Ålbækken-Mølleåen, som miljøgis ikke kender til.*