

Ringsted Kommune

Holbæk d. 6. januar 2020
J.nr. MVE.888

Udtalelse/orientering jf. museumslovens §23 vedr. nedrivning af bevaringsværdig lade

Museet har modtaget kopi af tilladelse/byggesagsliste/postliste vedr. anlægsarbejdet.

Nyere tids interesser:

Vi har ingen kommentarer til nedrivningen af den bevaringsværdige lade. Ejendommen er allerede stærkt ombygget og med flere nedrevne driftsbygninger.

Historiske fotos viser udviklingen, hvor den tids- og formentlig egnstypiske gård bid for bid har været udsat for nedrivninger til i dag, hvor kun stuehus, en enkelt lade og mindre udhuse er tilbage.



Danmark set fra luften 1939. Det kongelige Bibliotek.



Danmark set fra luften 1986. Det kongelige Bibliotek.

De er velkommen til at henvende Dem til museet, hvis De har spørgsmål.

Med venlig hilsen
Bitten Larsen
Museumsinspektør, Nyere Tid

Kortbilag til MVE.888

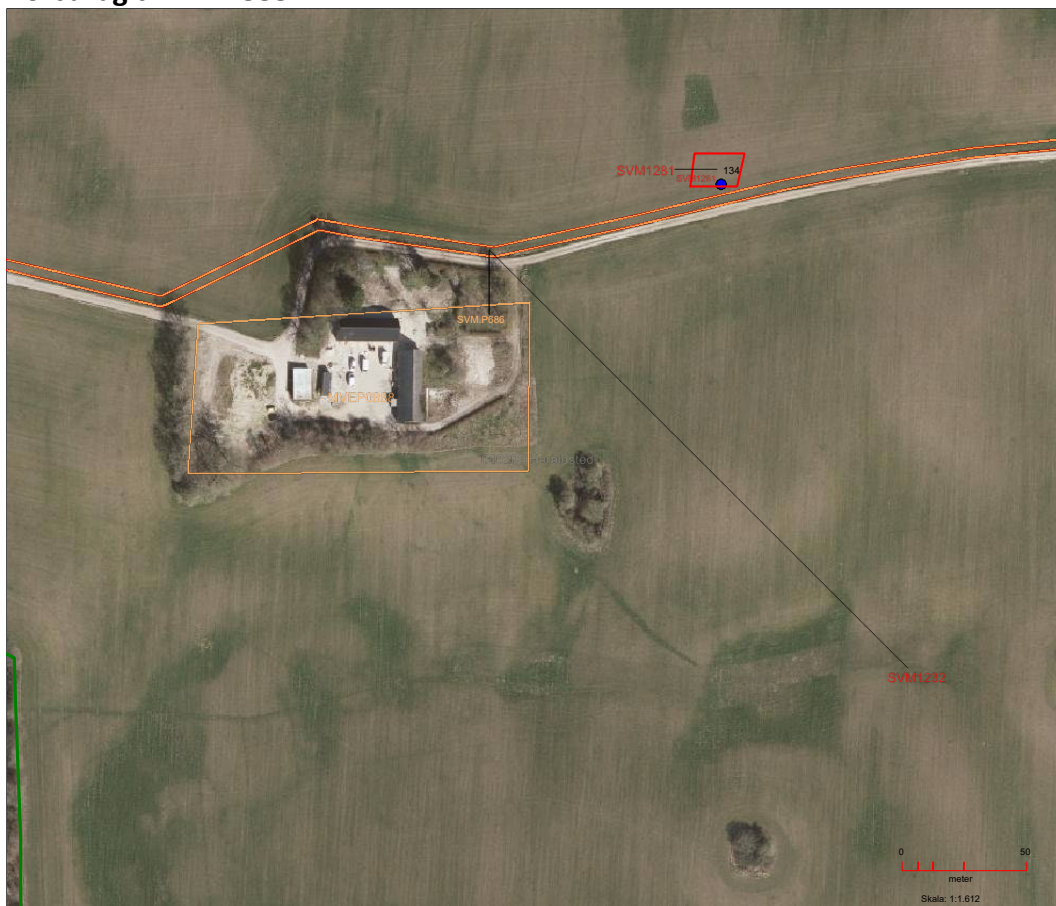

<p>Museumssag</p> <p>☐ "</p> <p>Plansag</p> <p>☐</p> <p>Diverse Viden</p> <p>☐ "</p> <p>F&F Arealer</p> <p>☐</p> <p>F&F fortidsmindebeskyttelseslinje</p> <p>☐</p> <p>Fortidsminde, fredet</p> <p>●</p> <p>Registreret arkæologi</p> <p>●</p> <p>Fortidsminder, linjer</p> <p>—</p> <p>Kirkebyggelinje</p> <p>☐</p> <p>Beskyttet dige</p> <p>—</p> <p>Registreret arkæologi (F&F) Primære "anlæg"</p> <ul style="list-style-type: none"> ● Nyere tid ● Efterreformatorisk tid ● Historisk Tid ● Middelalder ● Vikingetid ● Jernalder ● Bronzealder ● Stenalder ● Oldtid ● Udateret 	<p><i>Sagsareal (orange omramning).</i></p> <p><i>Registrerede fortidsminder og arkæologiske interesser jf. signaturforklaring.</i></p> <p><i>Baggrundskort: Ortofoto (aktuelt: 6. januar 2020) Copyright Geodatastyrelsen.</i></p>
---	---

