

Bilag 2. Hvidbog – Høring om Mulstrup Møllevejs fremtid

I høringsperioden, der løb fra den 7. november 2018 til den 7. december 2018, er der indkommet 32 høringsvar fra i alt 45 personer.

Herunder behandles høringsvarene. Høringsvarene fremlægges ligeledes som bilag til dette dokument.

Indkomne høringsvar

Høringsvar Jens Nygaard, Eskemosevej 11.		Underbilag 1
Bemærkninger i hovedtræk	Administrationens bemærkninger	Forslag til handling
<p>1) Mulstrup Møllevej fastholdes som offentlig vej og der etableres højre og venstre svingbaner på Haslev landevejen.</p> <p>2) Det burde ved tilladelsen have været taget højde for de trafikmæssige konsekvenser og dette indgå som en del af det samlede projekt, herunder fra start finansieret som offentlig vej. Kommunen bør derfor snarest indkalde til et borgermøde hvor de trafikforhold kan belyses og drøftes <u>med</u> kommunalbestyrelsen.</p>	<p>1) Ingen</p> <p>2) Infrastrukturen, samt den forventede trafikmængde er vurderet i den miljørapport der er udarbejdet i forbindelse med planlægningen af biogasanlægget. Der er udarbejdet afværgeforanstaltninger, hvor håndteringen af Mulstrup Møllevej er en del af dette. En eventuel ændring af vejforholdene og klassificeringen af vejen er således en del af behandlingen af de konsekvenser der er påpeget i miljøkonsekvensrapporten</p>	<p>1) Udvalg og byråd kan overveje om behov og mulighederne for etablering af svingbaner skal undersøges nærmere.</p> <p>2) Udvalg og byråd kan overveje om der skal afholdes et borgermøde.</p>
Kirsten Mailand og navn og adresse beskyttelse		Underbilag 2
Bemærkninger i hovedtræk	Administrationens bemærkninger	Forslag til handling
<p>1) Mulstrup Møllevej overgår til privat Fællesvej og lukkes for gennemkørende trafik.</p> <p>2) Begrundelse: Mulstrup Møllevej er en lille vej som ikke er beregnet til meget trafik og det er hverken en nemmere eller hurtigere genvej end Bragesvej som kun er ubetydeligt længere, men samtidigt bedre</p>	<p>1) Ingen.</p> <p>2) Se generel beskrivelse af køreafstande, køretider m.m. ved de forskellige løsninger.</p> <p>3) Korrekt, men vurderes dog som et</p>	<p>Ingen</p>

at køre på med færre sving, nedbremsninger m.m.	mindre problem grundet antallet af daglige transporter samt fornuftige oversigtsforhold mellem Haslevvej og Biogasanlæg.	
3) Øvrig trafik på Mulstrup Møllevej vil være til gene for trafikken til biogasanlægget.		

Jørgen Rasmussen, Allikevej 30		Underbilag 3
Bemærkninger i hovedtræk	Administrationens bemærkninger	Forslag til handling
<p>1) Vejen skal forsætte uændret som offentlig vej</p> <p>2) Sagen burde have været undersøgt tidligere dengang der blev givet tilladelse til biogasanlægget.</p> <p>3) Løsningen hvor vejen lukkes er dårlig, da den vil medføre mere trafik på Allikevej som allerede nu er slidt med huller i rabatter m.m.</p>	<p>1) Ingen.</p> <p>2) Infrastrukturen, samt den forventede trafikmængde er vurderet i den miljørapport der er udarbejdet i forbindelse med planlægningen af biogasanlægget. Der er udarbejdet afværgeforanstaltninger, hvor håndteringen af Mulstrup Møllevej er en del af dette. En eventuel ændring af vejforholdene og klassificeringen af vejen er således en del af behandlingen af de konsekvenser der er påpeget i miljøkonsekvensrapporten.</p> <p>3) Se generel beskrivelse af køreafstande, køretider m.m. ved de forskellige løsninger.</p>	Ingen

Peter Kristensen, Bavnehøj 15B		Underbilag 4
Bemærkninger i hovedtræk	Administrationens bemærkninger	Forslag til handling
<p>1) Mulstrup Møllevej overgår til privat fællesvej og holdes åben for gennemkørende trafik: Da jeg har adgang til mine marker fra Tolstrupvej og da jeg kun bruger Mulstrup Møllevej i et meget lille omfang og i øvrigt med ikke særlig tung trafik, kan jeg ikke acceptere at bidrage til vedligeholdelse af Mulstrup Møllevej. Dette må være et</p>	<p>1 - 3), generelt. Der henvises til forklaringen af de 3 løsningsforslag i høringsteksten.</p> <p>1 – 2) Såfremt Mulstrup Møllevej besluttet</p>	Ingen

<p>anliggende mellem Ringsted Kommune og Ringsted Biogas, da vejen både har offentlig adgang og da Ringsted Biogas bruger vejen dagligt og hyppigt til tung trafik.</p> <p>2) Mulstrup Møllevej overgår til privat fællesvej og lukkes for gennemkørende trafik: Her henvises til punkt 1, at jeg har adgang til mine marker fra Tolstrupvej og at jeg ikke vil bidrage til vedligeholdelsen af Mulstrup Møllevej. I dette tilfælde skal Ringsted Biogas stå for vedligeholdelse af Mulstrup Møllevej.</p> <p>3) Mulstrup Møllevej forsætter med at være offentlig: Her er vej stadig åben for offentlig trafik. Og her er det en opgave mellem Ringsted Kommune og Ringsted Biogas om hvem der skal betale for forbedring og vedligeholdelse af vejen.</p> <p>4) Jeg finder det samtidigt underligt, at man ikke i forbindelse med planlægning og godkendelse af et sådan projekt ikke har stillet spørgsmålstegn ved vejens stand. Ringsted Kommune og Ringsted Biogas har jo godt været vidende om, at vejen ikke kan bære yderligere trafik og det bør hverken komme beboere i Havbyrd eller mig som landmand til last.</p>	<p>nedklassificeret til privat fællesvej vil dem der ønsker vejret skulle bidrage til vedligeholdelsen. Andel af vedligeholdelsesudgifterne kan fordeles efter hvor meget den enkelte vejberettigede bruger vejen, altså vil biogasanlægget naturligt skulle stå for langt den største del.</p> <p>3) Ingen</p> <p>4) Infrastrukturen, samt den forventede trafikmængde er vurderet i den miljørapport der er udarbejdet i forbindelse med planlægningen af biogasanlægget. Der er udarbejdet afværgeforanstaltninger, hvor håndteringen af Mulstrup Møllevej er en del af dette. En eventuel ændring af vejforholdene og klassificeringen af vejen er således en del af behandlingen af de konsekvenser der er påpeget i miljøkonsekvensrapporten.</p>	
---	---	--

Carina Vedersø, Bavnehøjvej 4 Bent og Bodil Siedler, Tolstrupvej 50		Underbilag 5
Bemærkninger i hovedtræk	Administrationens bemærkninger	Forslag til handling
<p>1) Vejen skal forsætte uændret som offentlig vej.</p> <p>2) Vi vil på ingen måde stå til ansvar for udgifter på Mulstrup Møllevej da vi aldrig anvender den.</p>	<p>1) Ingen</p> <p>2) Ved en nedklassificering til privat fællesvej skal kun dem der ønsker vejret bidrage til vedligeholdelsen.</p>	<p>Ingen</p>

Anne Martinsen og Bernd Koch, Haslevvej 188		Underbilag 6
Bemærkninger i hovedtræk	Administrationens bemærkninger	Forslag til handling
1) Vejen skal overgå til privat fællesvej og lukkes for gennemkørende trafik	Ingen	Ingen

Ida Lundstein Scharff, Tolstrupvej 16 Torben og Annelise Jensen, Tolstrupvej 14 Steffen Scharff, Tolstrupvej 16		Underbilag 7
Bemærkninger i hovedtræk	Administrationens bemærkninger	Forslag til handling
<p>1) Vejen skal forsætte uændret som offentlig vej. Ringsted Kommune beskriver selv, at Kommunen har taget højde for infrastrukturen i forbindelse med tilladelse til opførelse af Biogasanlæg på Mulstrup Møllevej. Det virker derfor helt oplagt at kommunen bærer det ansvar og de tilhørende udgifter som vedligeholdelse af de få hundrede meter vej der er tale om.</p> <p>2) Som borger i lokalområdet er jeg kraftig modstander af en løsning hvor vejen lukkes for gennemkørende trafik. Kommunen har allerede lukket Adamshøj, til stor gene for borgere i det åbne land, samt landsbysamfund syd og syd øst for Ringsted by.</p> <p>3) Det har ikke været muligt at få tal på den udgift der er tale om. At lukke vejen på denne måde er næppe en måde at tiltrække udvikling og gode initiativer.</p>	<p>1) Ingen</p> <p>2) Se generel beskrivelse af køreafstande, køretider m.m. ved de forskellige løsninger.</p> <p>3) Det er vanskeligt at vurdere hvor stort et slid på vejen transporterne til biogasanlægget vil medføre og dermed hvor store driftsudgifterne bliver.</p>	Ingen

Katja og Kenneth Weber, Tolstrupvej 54		Underbilag 8
Bemærkninger i hovedtræk	Administrationens bemærkninger	Forslag til handling
<p>1) Vejen skal forsætte uændret som offentlig vej. og det vil vel kun være rimeligt, hvis biogasanlægget bidrager til finansieringen af vejens vedligeholdelse.</p> <p>2) Vi benytter af og til vejen af og til, så det vil være ærgerligt, hvis den lukkes for gennemkørende trafik</p>	<p>1) Ingen</p> <p>2) Se generel beskrivelse af køreafstande, køretider m.m. ved de forskellige løsninger.</p> <p>3) Såfremt vejen nedklassificeres til privat</p>	Ingen

3) En nedklassificering til privat fællesvej er heller ikke en god ide, da vi ønsker, at kommunen fortsat tager en del af ansvaret for vejens vedligehold	fællesvej åben for gennemkørende trafik vil kommunen skulle stå for en del af vedligeholdelsen.	
---	---	--

Liselotte Jacobsen og Svend Hartmann, Haslevvej 120		Underbilag 9
Bemærkninger i hovedtræk	Administrationens bemærkninger	Forslag til handling
<p>1) Vejen skal overgå til privat fællesvej og holdes åben for gennemkørende trafik.</p> <p>2) Løsningen er mest hensigtsmæssigt af hensyn til at bevare tilgængeligheden til Havbyrd og videre over mod Ringsteds sydvestlige del. Det vil være en fordel for den lokale trafik, at Mulstrup Møllevvej holdes åben for gennemkørende trafik, da den lokale trafik i modsat fald vil skulle benytte Haslevvej, som i forvejen er trafikeret mere end rigeligt.</p> <p>3) Det vil også være mest hensigtsmæssigt at vejen holdes åben for gennemkørsel i forhold til at kunne forfølge eventuelle lugtgener fra biogasanlægget, hvor vi håber Kommunen vil efterleve deres tilsynspligt.</p>	<p>1) Ingen</p> <p>2) Se generel beskrivelse af køreafstande, køretider m.m. ved de forskellige løsninger.</p> <p>3) Det vurderes ikke ville gøre en forskel for muligheden for at føre tilsyn hvorvidt vejen er offentlig eller privat.</p>	Ingen

Leif Olsen og Diana Jensen, Nordrupvej 23		Underbilag 10
Bemærkninger i hovedtræk	Administrationens bemærkninger	Forslag til handling
<p>1) Vejen skal forsætte uændret som offentlig vej.</p> <p>2) Vi benytter vejen til og fra genbrugspladsen/materiale pladsen og generer herved Haslevvejen mindst muligt. Og det er kortere for os i Mulstup at kører den vej med genbrugsaffald.</p> <p>3) I forhold til høringsmødet omkring det hele, blev der sagt at vejen godt kunne holde til den tunge trafik, så derfor undrer det os at der kommer sådan en forespørgsel omkring at vejen ikke kunne holde alligevel.</p>	<p>1) Ingen</p> <p>2) Se generel beskrivelse af køreafstande, køretider m.m. ved de forskellige løsninger.</p> <p>3) Ringsted Kommune har i forbindelse med planlægningsprocessen for biogasanlægget, vurderet infrastrukturen, samt den forventede trafikmængde som en del af den miljørapport der er udarbejdet i</p>	Ingen

	<p>forbindelse med planlægningen af biogasanlægget. Der er også udarbejdet et overvågningsprogram for vejen. Vurderingerne er foretaget på det grundlag af viden der er til stede på det tidspunkt miljøkonsekvensrapporten bliver udarbejdet. Det er vanskeligt at vurdere hvor stort et slid på vejen transporterne til biogasanlægget vil medføre og dermed hvor store driftsudgifterne bliver da trafikmønstret ændre sig når anlægget tages i drift. Men mere trafik med større køretøjer vil slide mere på vejen og dermed give en større udgift til vejvedligeholdelse. En mulighed for at fremtidssikre vejen er at undersøge hvorvidt ejerforholdene kan ændres og dermed også de udgifter der er forbundet med kørsel med tungtrafik.</p>	
--	---	--

Kaj Rasmussen	Underbilag 11	
Bemærkninger i hovedtræk	Administrationens bemærkninger	Forslag til handling
<p>1) Vejen skal forsætte uændret som offentlig vej eller som minimum med forsæt offentlig adgang.</p> <p>2) Vejen bidrager til en væsentlig binding mellem Havbyrd og Mulstrup, men også videre trafik til såvel Vetterslev/Høm og derfra til Næsted, samt naturligvis trafikforhold til Ringsted såfremt man vil undgå den til tider væsentlige belastede indfaldsvej ved flyvepladsen.</p> <p>3) Da biogas anlægget i sin tid blev etableret var der også dengang en høring, hvor repræsentanten fra Ringsted kommune påpegede at det naturligvis ikke ville påvirke adgangsforhold til vejen, og ved en eventuel risiko for at det ville belaste vejen, ville Ringsted kommune naturligvis stå for at få repareret den.</p>	<p>1) Ingen</p> <p>2) Se generel beskrivelse af køreafstande, køretider m.m. ved de forskellige løsninger.</p> <p>3) Ringsted Kommune gjorde på borgermødet, opmærksom på at trafikmængden og infrastrukturen vil ændre sig og dermed var en del af den udarbejdede miljøkonsekvensrapport, der netop redegjorde for at særligt kanterne var i risiko for at blive nedbrudt. I forbindelse med</p>	<p>Ingen</p>

<p>Allerede dengang var man altså opmærksom på at de ændrede trafikforhold i forbindelse med biogas anlægget ville kunne påvirke vejens kvalitet i en negativ retning.</p> <p>4) Allerede dengang der var landbrug på adressen var der væsentlig trafik på vejen, hvor der var god mulighed for at passere såvel biler, som bil/ tungelandbrugsmaskiner uden – øjensynlig - større beskadigelse af vejen.</p>	<p>overvågningsprogrammet er vejen vurderet og der er planlagt flere besigtigelser. I forbindelse med den første besigtigelse blev det aftalt at der skulle igangsætte en kantforstærkning således at vejen var i ok stand inden vurderingen af slid på vejen blev programsat. I overvågningsprogrammet fremgår det ligeledes at: <i>"i tilfælde af at vejen ikke vurderes at kunne klare den øgede trafik skal der ofretages yderligere tiltag der sikrer at vejener i en tilfredsstillende tilstand"</i></p> <p>Denne høring er således i tråd med det vedtagne overvågningsprogram</p> <p>4) En lastbil svarer rent slidmæssigt til 10.000 personbiler. Trafiktællinger på vejen viser en begrænset andel af tunge køretøjer hvorved selv en lille forøgelse af lastbiltrafikken dermed teoretisk vil medføre et større slid på vejen.</p>	
---	---	--

Henrik Olsen, indelukket 9		Underbilag 12
Bemærkninger i hovedtræk	Administrationens bemærkninger	Forslag til handling
<p>1) Vejen skal forsætte uændret som offentlig vej</p> <p>2) Jeg bruger vejen en del med bil samt cykler og går med min hund, men vejen har næsten været ubrugelig siden byggeriet startede, der var så meget jord på vejen og den blev ikke fejlet.</p>	<p>1) Ingen</p> <p>2) Det er biogasanlægget ansvar at renholde vejen i forbindelse med byggeriet, kommunen skal føre tilsyn med at dette bliver gjort.</p>	<p>Ingen</p>

Niels Peder Christensen, Hømvej 22		Underbilag 13
Bemærkninger i hovedtræk	Administrationens bemærkninger	Forslag til handling
<p>1) Vejen skal forsætte uændret som offentlig vej eller som minimum med forsæt offentlig adgang.</p> <p>2) Overgår den til privat fællesvej vil det ikke være rimeligt at de mennesker der bor ved vejen skal betale, problemet er den tunge trafik til biogas så de må betale for udbygning og vedligeholdelse af det stykke fra Haslevvej til anlægget.</p>	<p>1) Ingen</p> <p>2) Såfremt Mulstrup Møllevej besluttet nedklassificeret til privat fællesvej vil dem der ønsker vejret skulle bidrage til vedligeholdelsen. Andel af vedligeholdelsesudgifterne kan fordeles efter hvor meget den enkelte vejberettigede bruger vejen, altså vil biogasanlægget naturligt skulle stå for langt den største del.</p>	Ingen
Jens Christensen, Indelukket 30		Underbilag 14
Bemærkninger i hovedtræk	Administrationens bemærkninger	Forslag til handling
1) Vejen skal forsætte uændret som offentlig vej	1) Ingen	Ingen
Allan Olsen, Indelukket 9		Underbilag 15
Bemærkninger i hovedtræk	Administrationens bemærkninger	Forslag til handling
1) Vejen skal forsætte uændret som offentlig vej, jeg benytter den 4-5 gange om ugen.	1) Ingen	Ingen
Jess Christian Spanggaard Matz.		Underbilag 16
Bemærkninger i hovedtræk	Administrationens bemærkninger	Forslag til handling
<p>1) Vejen skal forsætte uændret som offentlig vej, da jeg ikke er tilhænger af at man lukker flere tilkørselsmuligheder til Havbyrd og Haslevvej.</p> <p>2) Det skulle nødtigt gå lige så dårligt som da man ikke genetablerede broen over banen ved Adamshøj</p>	<p>1) Se generel beskrivelse af køreafstande, køretider m.m. ved de forskellige løsninger.</p> <p>2) Ingen</p>	Ingen

Lars og Tina Boksa, Haslevvej 171		Underbilag 17
Bemærkninger i hovedtræk	Administrationens bemærkninger	Forslag til handling
<p>1) Vejen skal overgå til privat fællesvej og lukkes for gennemkørende trafik.</p> <p>2) Vejen er smal og det kan virke problematisk iht. mødet med lastbiler, traktor, biler osv. Vi ser det ikke som et problem at skulle køre af Haslevvej til genbrugsplads osv. eller tage Allikevej.</p>	1 og 2) Ingen	Ingen

Ringsted Forsyning		Underbilag 18
Bemærkninger i hovedtræk	Administrationens bemærkninger	Forslag til handling
<p>1) Vejen skal holdes åben enten som privat fællesvej åben for gennemkørende trafik eller uændret som offentlig vej.</p> <p>2) Forsyningens behov:</p> <ul style="list-style-type: none"> • Ved Mulstrup Møllevvej ligger en boring, som forsyningen har/skal have adgang til via Mulstrup Møllevvej 10, denne besøges med års mellemrum. • Herudover har vi en pumpestation på hjørnet af Haslevvej og Mulstrup Møllevvej, som vi har/skal have adgang til ca. 2 gange/år. • Herudover er vejen rar at have, når vi skal besøge vores kunder øst for Haslevvejen, så forsyningen ser gerne, at vejen holdes åben 	<p>1) Ingen</p> <p>2) Såfremt Mulstrup Møllevvej besluttet nedklassificeret til privat fællesvej vil dem der ønsker vejret skulle bidrage til vedligeholdelsen. Andel af vedligeholdelsesudgifterne kan fordeles efter hvor meget den enkelte vejberettigede bruger vejen, altså vil biogasanlægget naturligt skulle stå for langt den største del.</p>	Ingen

Lisa Wollesen, Tolstrupvej 52		Underbilag 19
Bemærkninger i hovedtræk	Administrationens bemærkninger	Forslag til handling
1) Vejen skal forsætte uændret som offentlig vej, da jeg dagligt benytter Mulstrup Møllevvej til Nordbakkeskolen.	1) Se generel beskrivelse af køreafstande, køretider m.m. ved de forskellige løsninger.	Ingen

Jeff Rosenkilde, Tolstrupvej 52		Underbilag 20
Bemærkninger i hovedtræk	Administrationens bemærkninger	Forslag til handling
<p>1) Vejen skal overgå til privat fællesvej og holdes åben for gennemkørende trafik, da jeg dagligt benytter vejen.</p> <p>2) Alt trafik til og fra Nordrup bruger denne vej. At køre af Tolstrupvej eller Allikevej er en meget større omvej.</p>	<p>1) Ingen</p> <p>2) Se generel beskrivelse af køreafstande, køretider m.m. ved de forskellige løsninger.</p>	Ingen

Martin Damgaard, Allikevej 10		Underbilag 21
Bemærkninger i hovedtræk	Administrationens bemærkninger	Forslag til handling
<p>1) Vejen skal forsætte uændret som offentlig vej</p> <p>2) Jeg foreslår at der etableres en traktorvej på den nordlige side af Mulstrup Møllevej, fra biogasanlægget op til Haslevvej, og ca. 100 m. mod Ringsted på den vestlige side af cykelstien. Denne traktorvej kan samtidig fungere som svingbane for de der skal ud ad Møllevej fra Ringsted siden. På samme måde kan man etablere en svingbane på den østlige side af Haslevvej, for de der kommer fra Haslevsiden. Denne svingbane kan efter svensk mønster slå en krølle, så man holder vinkelret på Haslevvej, inden man krydser den for at køre ned af Møllevej.</p> <p>3) Jorden, der indgår i dette forslag tilhører landmanden, som har etableret biogasanlægget, og omkostningerne i det hele taget burde være afklaret inden man gav tilladelse til etablering af biogasanlægget.</p>	<p>1) Ingen</p> <p>2) Ingen</p> <p>3) I forbindelse med overvågningsprogrammet er vejen vurderet og der er planlagt flere besigtigelser. I forbindelse med den første besigtigelse blev det aftalt at der skulle igangsættes en kantforstærkning således at vejen var i ok stand inden vurderingen af slid på vejen blev programsat. I overvågningsprogrammet fremgår det ligeledes at: <i>"i tilfælde af at vejen ikke vurderes at kunne klare den øgede trafik skal der ofretages yderligere tiltag der sikrer at vejene i en tilfredsstillende tilstand"</i> Denne høring er således i tråd med det vedtagne overvågningsprogram</p>	<p>2) Udvalg og byråd kan overveje om mulighederne for etablering af en traktorvej inkl. svingbaner skal undersøges nærmere.</p>

Anna Baltzer		Underbilag 22
Bemærkninger i hovedtræk	Administrationens bemærkninger	Forslag til handling
1) Vejen skal forsætte uændret som offentlig vej, da der vil komme endnu mere trafik igennem Havbyrd hvis vejen bliver lukket.	1) En lukning af Mulstrup Møllevej vil sandsynligvis medføre mere trafik igennem Havbyrd via Allikevej.	Forslag tages til efterretning i den videre behandling

Kasper Kari, Nordrupvej 50		Underbilag 23
Bemærkninger i hovedtræk	Administrationens bemærkninger	Forslag til handling
1) Vejen skal holdes åben enten som privat fællesvej åben for gennemkørende trafik eller uændret som offentlig vej. 2) Vi er en del fra Mulstrup/Nordrup der kører børn i skole ad Mulstrup Møllevej. Det er den hurtigste vej til Campusskolen, og man undslipper morgenkøen ved rundkørslen Haslevvej/Ringvejen. Det er absolut den bedste vej til genbrugspladsen herfra. Vi sparer en i forvejen belastet Haslevvej/Ringvej for trafik, i morgenmyldretiden og med trailere til genbrugspladsen.	1) Ingen 2) Se generel beskrivelse af køreafstande, køretider m.m. ved de forskellige løsninger.	Ingen

Freja-Marie Bach		Underbilag 24
Bemærkninger i hovedtræk	Administrationens bemærkninger	Forslag til handling
1) Vejen skal overgå til privat fællesvej og lukkes for gennemkørende trafik.	1) Ingen	Ingen

Michael Henningsen, Indelukket 7		Underbilag 25
Bemærkninger i hovedtræk	Administrationens bemærkninger	Forslag til handling
1) Vejen skal forsætte uændret som offentlig vej og der forsøges indgået en aftale med biogas anlægget om delvis finansiering.	1) Ingen	Ingen

Jannie og Jan Lemming, Tolstrupvej 46		Bilag 26
Bemærkninger i hovedtræk	Administrationens bemærkninger	Forslag til handling
1) Vejen skal forsætte uændret som offentlig vej.	1) Ingen	Ingen

2) Da det er Biogasanlægget der vil belaste vejen mest, er det også rimeligt at de også står for en del af vedligeholdelsen af vejen.	2) ingen	
3) Der er mange fra Nordrup og Farendløse området, der bruger vejen når de skal på Container pladsen	3) Se generel beskrivelse af køreafstande, køretider m.m. ved de forskellige løsninger.	

Lasse Bencke, Nordrupvej 3		Underbilag 27
Bemærkninger i hovedtræk	Administrationens bemærkninger	Forslag til handling
1) Vejen skal holdes åben enten som privat fællesvej åben for gennemkørende trafik eller uændret som offentlig vej. 2) Som beboer i Mulstrup benytter jeg jævnligt Mulstrup Møllevej. Dels benytter jeg den til at komme til genbrugspladsen og dermed undgå at skulle igennem byen med en trailer. Og så benytter jeg den til at komme til Høm Dagli' Brugs. Det ville derfor være en (lille) hæmsko for os, hvis at vejen privatiseres for derefter at blive blindet af. For os vil problemet dog være så lidt, at jeg godt ville kunne forstå eventuelle økonomiske hensyn.	1) Ingen 2) Se generel beskrivelse af køreafstande, køretider m.m. ved de forskellige løsninger.	Ingen

Susanne Bach		Underbilag 28
Bemærkninger i hovedtræk	Administrationens bemærkninger	Forslag til handling
1) Vejen skal overgå til privat fællesvej og lukkes for gennemkørende trafik grundet den økonomiske fordeling.	1) Ingen	Ingen

Carsten Christiansen, Indelukket 48		Underbilag 29
Bemærkninger i hovedtræk	Administrationens bemærkninger	Forslag til handling
1) Vejen skal holdes åben enten som privat fællesvej åben for gennemkørende trafik eller uændret som offentlig vej. 2) Vejen benyttes når vi benytter genbrugspladsen, materialepladsen, Brugsen / OK tanken i Høm eller henter træpiller ved Biobrændsel Danmark. En lukning af vejen vil betyde en væsentlig	1) Ingen 2) Se generel beskrivelse af køreafstande, køretider m.m. ved de forskellige løsninger.	Ingen

afstandsforøgelse. Dette gælder ikke kun for vores hustand men for hele Mulstrup, Nordrup og omegn. En lukning af vejen vil betyde øget trafik med trailere ind omkring Ringsted by.		
--	--	--

Karina og Kim Svendsen, Hættevej 63		Underbilag 30
Bemærkninger i hovedtræk	Administrationens bemærkninger	Forslag til handling
1) Vejen skal holdes åben enten som privat fællesvej åben for gennemkørende trafik eller uændret som offentlig vej.	1) Ingen	Ingen

Frederick Bach		Underbilag 31
Bemærkninger i hovedtræk	Administrationens bemærkninger	Forslag til handling
1) Vejen skal overgå til privat fællesvej og lukkes for gennemkørende trafik.	1) Ingen	Ingen

Chris Dolby, Tolstrupvej 21		Underbilag 32
Bemærkninger i hovedtræk	Administrationens bemærkninger	Forslag til handling
1) Vejen skal holdes åben enten som privat fællesvej åben for gennemkørende trafik eller uændret som offentlig vej, da vi ellers vil se endnu mere trafik igennem vores lille landsby Tolstrup.	1) Se generel beskrivelse af køreafstande, køretider m.m. ved de forskellige løsninger. En lukning vurderes ikke at ville medføre en forøgelse af trafikken igennem Tolstrup men derimod igennem Havbyrd.	1) Ingen.
2) Vi er i forvejen voldsomt generet af bussen, som vi endnu ikke har set nogen gøre brug af i Tolstrup, hvorfor vi undre os over, at den skal gøre igennem landsbyen. Den smadre rabatten og 2 biler kan ikke mødes uden, at en skal køre ud i rabatten og nu, hvor der er så vådt ender det med, at man køre fast og eller smadre bunden af sin bil. Bussen kunne jo passende køre af Mulstrup Møllevej og ikke af Tolstrupvej. Bussen tager ej helle hensyn til den smalle ind og ud kørsel fra Haslevvejen til Tolstrupvej, hvis bussen holder og skal ud, kan man ikke dreje ind fra Haslevvejen og der opstår ofte, hvad jeg føler, er en farlig situation.	2) Ingen	2) Udvalg og byråd kan overveje om det skal undersøges om den pågældende bus rute kan omlægges.
3) Vi kan kun se, at Tolstrup landsby efterhånden er temmelig	3) Ingen	3) Udvalg og byråd kan overveje om de trafikale forhold i Tolstrup skal undersøges nærmere.

trafikkeret med trafik både til Mulstrup Møllevej, Havbyrd og Havbyrdvej, vi ser gerne et nyt byskilt (som er tydeligt), fartbegrænsning og/eller bump på vejen.

Administrationens afsluttende bemærkninger

De indkomne høringssvar fordeler sig som vist i tabellen herunder.

Høringssvar	Personer(er)	Antal	1) Mulstrup Møllevej overgår til privat fællesvej og holdes åben	2) Mulstrup Møllevej overgår til privat fællesvej og lukkes	3) Mulstrup Møllevej forbliver offentlig vej	Der skal forsat være offentlig adgang (1 eller 3)
1	Jens Nygaard	1			1	
2	Kirsten Mailand og navn / adr. beskyttelse	2		2		
3	Jørgen Rasmussen	1			1	
4	Peter Kristensen	1			1	
5	Carina Vedersø Bent og Bodil Siedler	3			3	
6	Anne Martinsen Bernd Koch	2		2		
7	Ida Lundstein Scharff Torben og Annelise Jensen Steffen Scharff	4			4	
8	Katja og Kenneth Weber	2			2	
9	Liselotte Jacobsen Svend Hartmann	2	2			
10	Leif Olsen Diana Jensen	2			2	
11	Kaj Rasmussen	1				1

Høringssvar	Personer(er)	Antal	1) Mulstrup Møllevej overgår til privat fællesvej og holdes åben	2) Mulstrup Møllevej overgår til privat fællesvej og lukkes	3) Mulstrup Møllevej forbliver offentlig vej	Der skal forsat være offentlig adgang (1 eller 3)
12	Henrik Olsen	1			1	
13	Niels Peder Christensen	1				1
14	Jens Christensen	1			1	
15	Allan Olsen	1			1	
16	Jens Christian Spanggaard Matz	1			1	
17	Lars og Tina Boksa	2		2		
18	Ringsted Forsyning	1				1
19	Lisa Wollesen	1			1	
20	Jeff Rosenkilde	1	1			
21	Martin Damgaard	1			1	
22	Anna Baltzer	1			1	
23	Kasper Kari	1				1
24	Freja-Marie Bach	1		1		
25	Michael Henningsen	1			1	
26	Jannie og Jan Lemming	2			2	
27	Lasse Bencke	1				1
28	Susanne Bach	1		1		
29	Carsten Christiansen	1				1
30	Karina og Kim Svendsen	2				2
31	Frederick Bach	1		1		
32	Chris Dolby	1				1
Sum			3	9	24	9
% fordeling			7 %	20 %	53 %	20 %

Underbilag 1-32

Kristoffer Sterner Weile

Fra: Kristoffer Sterner Weile
Sendt: 10. december 2018 08:55
Til: 'Jens Nygaard'
Emne: SV: Høring om mulstrup møllevej

Hej Jens.

Tak for dit høringssvar som jeg hermed bekræfter at have modtaget

Med venlig hilsen

Kristoffer Sterner Weile
Ingeniør

Ringsted Kommune
Vej- og Ejendomscenter
Byg og Anlæg

Rønnedevej 9 · 4100 Ringsted
Tel.: 57626320 · Dir.: 57626359 · Mob.: 20706775

www.ringsted.dk
EAN: 5798007642501

Fra: Jens Nygaard [mailto:jensnygaard@dlgtele.dk]
Sendt: 7. december 2018 16:43
Til: Kristoffer Sterner Weile
Emne: Høring om mulstrup møllevej

Høringssvar vedr. mulstrup Møllevej.

Undertegnede har følgende bemærkning til Ringsted kommunes høring vedrørende Mulstrup Møllevej. Undertegnede bemærkning til de tre forslag fra Ringsted kommune er at Mulstrup Møllevej forbliver som offentlig vej. Kommunalbestyrelsen burde være klar over negativ og positive konsekvenser ved etablering af biogasanlæg og på baggrund af en afvejning af disse godkendt projektet. Det burde ved tilladelsen have været taget højde for de trafikmæssige konsekvenser og dette indgå som en del af det samlede projekt, herunder fra start finansieret som offentlig vej. Kommunen bør derfor snarest indkalde til et borgermøde hvor de trafikforhold kan belyses og drøftes med kommunalbestyrelsen. Mulstrup Møllevej fastholdes som offentlig vej og der etableres højre og venstre svingsbaner på Haslev landevejen.

Venlig hilsen

Jens Nygaard Jensen.

Eskemosevej 11

2328 3017/ 57616117

Kristoffer Sterner Weile

Emne: VS: Høring om Mulstrup Møllevejs fremtid

Hej [REDACTED] Kirsten.

Tak for jeres høringsvar som jeg hermed bekræfter at have modtaget

Med venlig hilsen

Kristoffer Sterner Weile
Ingeniør

Ringsted Kommune
Vej- og Ejendomscenter
Byg og Anlæg

Rønnedevej 9 · 4100 Ringsted
Tel.: 57626320 · Dir.: 57626359 · Mob.: 20706775

www.ringsted.dk
EAN: 5798007642501

Fra: [REDACTED]

Sendt: 7. december 2018 19:15

Til: Kristoffer Sterner Weile

Emne: Høring om Mulstrup Møllevejs fremtid

Vi vil godt argumentere for:

2) Mulstrup Møllevej overgår til privat fællesvej og lukkes for gennemkørende trafik

Begrundelse:

Mulstrup Møllevej er i forvejen en lille vej, der ikke er beregnet til ret meget trafik, faktisk er det kun beboerne på vejen der har brug for den.

Men mange bruger den i den vildfarelse, at det er "nemmere" og "hurtigere" at komme til genbrugspladsen eller skyde "genvej" fra Haslevvej til Næstvedvej.

Men fakta er at turen via Haslevvej, Bragesvej, Næstvedvej kun er ubetydeligt længere.

Til gengæld er den rute på veje, som er betydeligt bedre at køre på, der er færre sving og dermed færre nedbremsninger og mindre brændstofforbrug.

I fremtiden vil det være til stor gene for transporterne til og fra Biogasanlægget, hvis der samtidig skal køre små biler (ofte med trailer).

Mvh

Kirsten og [REDACTED]

[REDACTED]
4100 Ringsted



Virusfri. www.avast.com

Kristoffer Sterner Weile

Fra: Kristoffer Sterner Weile
Sendt: 7. december 2018 13:44
Til: Kristoffer Sterner Weile
Emne: Notat, hørings svar Mulstrup Møllevvej, Jørgen Rasmussen, Allikevej 30

Hørings svar modtaget ved personlig henvendelse på Rønnedevej d. 7. december 2018.
Jørgen Rasmussen, Allikevej 30:

- Sagen bude have være undersøgt tidligere dengang der blev givet tilladelse til etablering af biogasanlægget.
- Fortrækker at vejen forsætter uændret som offentlig vej (Løsning 3)
- Løsning 2 - hvor vejen lukkes - er dårlig, da dette vil medføre mere trafik på Allikevej, som allerede nu er slidt, med huller i rabatter m.m.

Med venlig hilsen

Kristoffer Sterner Weile
Ingeniør



Ringsted
Kommune

Ringsted Kommune
Vej- og Ejendomscenter
Byg og Anlæg

Rønnedevej 9 · 4100 Ringsted
Tel.: 57626320 · Dir.: 57626359 · Mob.: 20706775

www.ringsted.dk

EAN: 5798007642501

Ringsted Kommune har en borgerrådgiver.
Læs mere på www.ringsted.dk/borgerraadgiver

Kristoffer Sterner Weile

Fra: Kristoffer Sterner Weile
Sendt: 7. december 2018 08:31
Til: 'Peter Kristensen'
Emne: SV: høringsvar Mulstrup Møllevvej

Hej Peter.

Tak for dit Høringsvar som jeg hermed bekræfter at have modtaget

Med venlig hilsen

Kristoffer Sterner Weile
Ingeniør

Ringsted Kommune
Vej- og Ejendomscenter
Byg og Anlæg

Rønnedevej 9 · 4100 Ringsted
Tel.: 57626320 · Dir.: 57626359 · Mob.: 20706775

www.ringsted.dk
EAN: 5798007642501

Fra: Peter Kristensen [mailto:aagaard@post.tele.dk]
Sendt: 6. december 2018 20:09
Til: Kristoffer Sterner Weile
Emne: høringsvar Mulstrup Møllevvej

Til Kristoffer Sterner Weile.

Hermed høringsvar vedr. Mulstrup Møllevvej.

Med venlig hilsen
Peter Kristensen.

Ringsted den 6. december 2018.

Høringsvar Mulstrup Møllevej.

Undertegnede, Peter Kristensen, der også er vejberettiget til Mulstrup Møllevej, har følgende kommentar.

1. Mulstrup Møllevej overgår til privat fællesvej og holdes åben for gennemkørende trafik.

Da jeg har adgang til mine marker fra Tolstrupvej (se vedhæftede kort. Markerne har nr. 1-2-3) og da jeg kun bruger Mulstrup Møllevej i et meget lille omfang og i øvrigt med ikke særlig tung trafik, kan jeg ikke acceptere at bidrage til vedligeholdelse af Mulstrup Møllevej.

Dette må være et anliggende mellem Ringsted Kommune og Ringsted Biogas, da vejen både har offentlig adgang og da Ringsted Biogas bruger vejen dagligt og hyppigt til tung trafik.

2. Mulstrup Møllevej overgår til privat fællesvej og lukkes for gennemkørende trafik

Her henvises til punkt 1, at jeg har adgang til mine marker fra Tolstrupvej og at jeg ikke vil bidrage til vedligeholdelsen af Mulstrup Møllevej. I dette tilfælde skal Ringsted Biogas stå for vedligeholdelse af Mulstrup Møllevej.

3. Mulstrup Møllevej forsætter med at være offentlig.

Her er vej stadig åben for offentlig trafik. Og her er det en opgave mellem Ringsted Kommune og Ringsted Biogas om hvem der skal betale for forbedring og vedligeholdelse af vejen.

Jeg finder det samtidigt underligt, at man ikke i forbindelse med planlægning og godkendelse af et sådan projekt ikke har stillet spørgsmålstegn ved vejens stand. Ringsted Kommune og Ringsted Biogas har jo godt været vidende om, at vejen ikke kan bære yderligere trafik og det bør hverken komme beboere i Havbyrd eller mig som landmand til last.

Med venlig hilsen

Peter Kristensen
Bavnehøjvej 15 B
4100 Ringsted.

Tel. 4038 3496



TOLSTRUPVEJ

1.

2.

3.

MULSTRUP MØLLEVEJ

BIOGAS



250

Meters

0

125.00

250

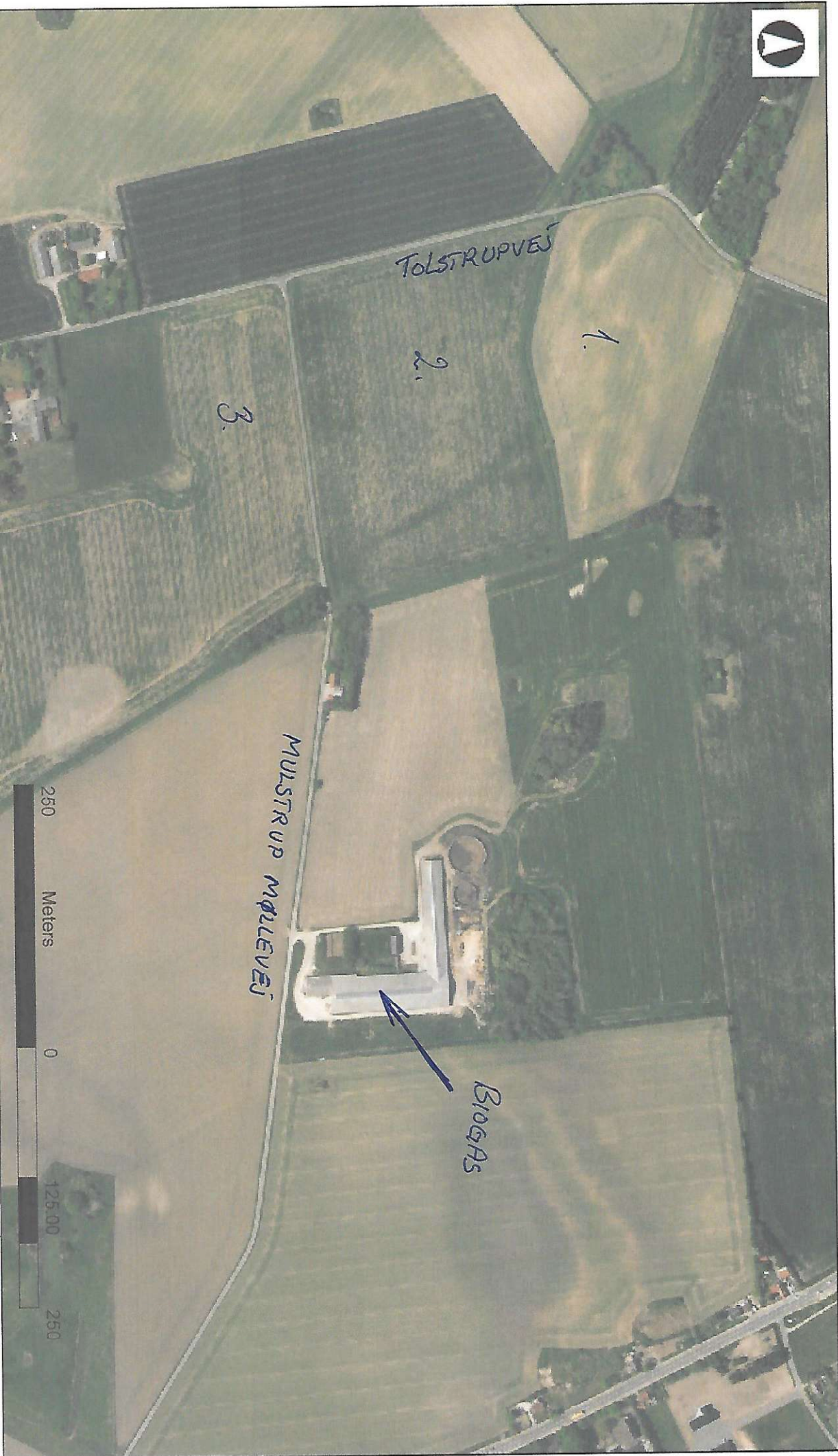

Kristoffer Sterner Weile

Fra: Kristoffer Sterner Weile
Sendt: 7. december 2018 08:27
Til: 'Carina Vedersø'
Cc: Klaus Skatter; Havbyrd Bent Siedler
Emne: SV: Høring om Mulstrup Møllevej

Hej Carina m. fl.

Tak for jeres høringssvar, som jeg hermed bekræfter at have modtaget.

Med venlig hilsen

Kristoffer Sterner Weile
Ingeniør

Ringsted Kommune
Vej- og Ejendomscenter
Byg og Anlæg

Rønnedevej 9 · 4100 Ringsted
Tel.: 57626320 · Dir.: 57626359 · Mob.: 20706775

www.ringsted.dk
EAN: 5798007642501

-----Oprindelig meddelelse-----

Fra: Carina Vedersø [<mailto:c.vedersoe@gmail.com>]
Sendt: 6. december 2018 10:39
Til: Kristoffer Sterner Weile
Cc: Klaus Skatter; Havbyrd Bent Siedler
Emne: Høring om Mulstrup Møllevej

Hej med Jer

Os på Bavnehøjvej 4 og Tolstrupvej 50, ønsker forslag 3 og vil på ingen måder stå til ansvar for udgifter på Mulstrup Møllevej da vi aldrig anvender den.

Jeg svare for Bent og Bodil Siedler i følge aftale med Dem, da de ikke har e-Boks.

Kh. Carina Vedersø

Kristoffer Sterner Weile

Fra: Kristoffer Sterner Weile
Sendt: 7. december 2018 08:24
Til: 'Bernd Dieter Koch'
Emne: SV: Høringssvar vedrørende Mulstrup Møllevej

Hej Anne og Bernd.

Tak for jeres høringssvar som jeg hermed bekræfter at have modtaget

Med venlig hilsen

Kristoffer Sterner Weile
Ingeniør

Ringsted Kommune
Vej- og Ejendomscenter
Byg og Anlæg

Rønnedevej 9 · 4100 Ringsted
Tel.: 57626320 · Dir.: 57626359 · Mob.: 20706775

www.ringsted.dk

EAN: 5798007642501

Fra: Bernd Dieter Koch [mailto:sarekrex@gmail.com]

Sendt: 6. december 2018 09:48

Til: Kristoffer Sterner Weile

Emne: Høringssvar vedrørende Mulstrup Møllevej

Hej

Hermed kommer svaret fra Anne Martinsen og Bernd Koch Haslevvej 188

Vi tilslutter os forslag nummer - 2 -

2) Mulstrup Møllevej overgår til privat fællesvej og lukkes for gennemkørende trafik.

Med venlig hilsen

Mit freundlichen Grüßen

Best regards

Bernd Koch

Haslevvej 188

DK-4100 RINGSTED

Tel.+45 21903565

sarekrex@gmail.com

Kristoffer Sterner Weile

Fra: Kristoffer Sterner Weile
Sendt: 7. december 2018 08:21
Til: 'Ida Scharff'
Emne: SV: Høringssvar Tolstrupvej 16, Høring om Molstrup Møllevejs fremtid

Hej Ida.

Tak for dit høringssvar som jeg hermed bekræfter at have modtaget

Med venlig hilsen

Kristoffer Sterner Weile
Ingeniør

Ringsted Kommune
Vej- og Ejendomscenter
Byg og Anlæg

Rønnedevej 9 · 4100 Ringsted
Tel.: 57626320 · Dir.: 57626359 · Mob.: 20706775

www.ringsted.dk
EAN: 5798007642501

Fra: Ida Scharff [mailto:il.scharff@live.dk]
Sendt: 6. december 2018 09:36
Til: Kristoffer Sterner Weile
Emne: Fwd: Høringssvar Tolstrupvej 16, Høring om Molstrup Møllevejs fremtid

Til Ringsted Kommune

Att: krwe@ringsted.dk

Som borger i lokalområdet er jeg kraftig modstander af en løsning hvor vejen lukkes for gennemkørende trafik.

Derfor er skal der søges en løsning hvor vejen sikres holdt åbent, enten som privat fællesvej og holdes åben for gennemkørende trafik. Eller det mest reelle, at vejen forbliver offentlig vej.

Kommunen har allerede lukket Adamshøj for gennemførelse, til stor gene for borgere i det åbne land, samt landsbysamfund syd og syd øst for Ringsted by.

Ringsted Kommune beskriver selv, at Kommunen har taget højde for infrastrukturen i forbindelse med tilladelse til opførelse af Biogasanlæg på Mulstrup Møllevej.

"Infrastrukturen, samt den forventede trafikmængde er vurderet i den miljørapport der er udarbejdet i forbindelse med planlægningen af biogasanlægget. Der er udarbejdet afværgeforanstaltninger, hvor håndteringen af Mulstrup Møllevej er en del af dette. En eventuel ændring af vejforholdene og klassificeringen af vejen er således en del af behandlingen af de konsekvenser der er påpeget i miljøkonsekvensrapporten. Så ja, Mulstrup Møllevej har været en meget stor del af overvejelserne omkring planlægningen for anlægget." (Brev fra Ringsted Kommune).

Det virker derfor helt oplagt at kommunen bære det ansvar og de tilhørende udgifter som vedligeholdelse af de få hundrede meter vej der er tale om.

Med venlig hilsen

Ida Lundstein Scharff

Tolstrupvej 16

(ejer af ejendommen)

4100 Ringsted

Kristoffer Sterner Weile

Fra: Kristoffer Sterner Weile
Sendt: 7. december 2018 08:14
Til: 'Steffen Scharff'
Emne: SV: Høring om Mulstrup Møllevæjs fremtid

Hej Steffen.

Vil du give Torben og Annelise besked om at vi via dig har modtaget deres høringssvar?

På forhånd mange tak for hjælpen.

Med venlig hilsen

Kristoffer Sterner Weile
Ingeniør

Ringsted Kommune
Vej- og Ejendomscenter
Byg og Anlæg

Rønnedevej 9 · 4100 Ringsted
Tel.: 57626320 · Dir.: 57626359 · Mob.: 20706775

www.ringsted.dk
EAN: 5798007642501

-----Oprindelig meddelelse-----

Fra: Steffen Scharff [mailto:sr.scharff@live.dk]
Sendt: 5. december 2018 11:06
Til: Kristoffer Sterner Weile
Emne: Høring om Mulstrup Møllevæjs fremtid

Til Ringsted Kommune
Att: krwe@ringsted.dk

Som borger i lokalområdet er jeg kraftig modstander af en løsning hvor vejen lukkes for gennemkørende trafik.

Derfor er skal der søges en løsning hvor vejen sikres holdt åbent, enten som privat fællesvej og holdes åben for gennemkørende trafik. Eller det mest reelle, at vejen forbliver offentlig vej.

Kommunen har allerede lukket Adamshøj for gennemførelse, til stor gene for borgere i det åbne land, samt landsbysamfund syd og syd øst for Ringsted by.

Ringsted Kommune beskriver selv, at Kommunen har taget højere for infrastrukturen i forbindelse med tilladelse til opførelse af Biogasanlæg på Mulstrup Møllevej.

"Infrastrukturen, samt den forventede trafikmængde er vurderet i den miljørapport der er udarbejdet i forbindelse med planlægningen af biogasanlægget. Der er udarbejdet afværgeforanstaltninger, hvor håndteringen af Mulstrup Møllevej er en del af dette. En eventuel ændring af vejforholdene og klassificeringen af vejen er således en del af behandlingen af de konsekvenser der er påpeget i miljøkonsekvensrapporten. Så ja, Mulstrup Møllevej har været en meget stor del af overvejelserne omkring planlægningen for anlægget." (Brev fra Ringsted Kommune).

Det har ikke været muligt at få tal på den udgift der er tale om.
At lukke veje på denne måde er næppe en måde at tiltrække udvikling og gode initiativer.

Det virker derfor helt oplagt at kommunen bære det ansvar og de tilhørende udgifter som vedligeholdelse af de få hundrede meter vej der er tale om.

Med venlig hilsen

Touken Jensen

Annelise Jensen

Tolstrupvej 14

4100 Rg.

Kristoffer Sterner Weile

Fra: Kristoffer Sterner Weile
Sendt: 7. december 2018 08:10
Til: 'Steffen Scharff'
Emne: SV: Høring om Molstrup Møllevejs fremtid, Fra Tolstrupvej 16

Hej Steffen.

Tak for dit høringssvar som jeg hermed bekræfter at have modtaget

Med venlig hilsen

Kristoffer Sterner Weile
Ingeniør

Ringsted Kommune
Vej- og Ejendomscenter
Byg og Anlæg

Rønnedevej 9 · 4100 Ringsted
Tel.: 57626320 · Dir.: 57626359 · Mob.: 20706775

www.ringsted.dk
EAN: 5798007642501

Fra: Steffen Scharff [mailto:sr.scharff@live.dk]
Sendt: 5. december 2018 10:01
Til: Kristoffer Sterner Weile
Emne: Høring om Molstrup Møllevejs fremtid, Fra Tolstrupvej 16

Til Ringsted Kommune
Att: krwe@ringsted.dk

Som borger i lokalområdet er jeg kraftig modstander af en løsning hvor vejen lukkes for gennemkørende trafik.

Derfor er skal der søges **en løsning hvor vejen sikres holdt åbent**, enten som privat fællesvej og holdes åben for gennemkørende trafik. Eller det mest reelle, at vejen forbliver offentlig vej.

Kommunen har allerede lukket Adamshøj for gennemførelse, til stor gene for borgere i det åbne land, samt landsbysamfund syd og syd øst for Ringsted by.

Ringsted Kommune beskriver selv, at Kommunen har taget højere for infrastrukturen i forbindelse med tilladelse til opførelse af Biogasanlæg på Mulstrup Møllevej.

"Infrastrukturen, samt den forventede trafikmængde er vurderet i den miljørapport der er udarbejdet i forbindelse med planlægningen af biogasanlægget. Der er udarbejdet afværgeforanstaltninger, hvor håndteringen af Mulstrup Møllevej er en del af dette. En eventuel ændring af vejforholdene og klassificeringen af vejen er således en del af behandlingen af de konsekvenser der er påpeget i

miljøkonsekvensrapporten. Så jo, Mulstrup Møllevej har været en meget stor del af overvejelserne omkring planlægningen for anlægget." (Brev fra Ringsted Kommune).

Det har ikke været muligt at få tal på den udgift der er tale om.

At lukke veje på denne måde er næppe en måde at tiltrække udvikling og gode initiativer.

Det virker derfor helt oplagt at kommunen bære det ansvar og de tilhørende udgifter som vedligeholdelse af de få hundrede meter vej der er tale om.

Med venlig hilsen
Steffen Scharff
Ejer af, Tolstrupvej 16
4100 Ringsted

Kristoffer Sterner Weile

Fra: Kristoffer Sterner Weile
Sendt: 7. december 2018 08:18
Til: 'Katja May Weber'
Emne: SV: Mulstrup Møllevej

Hej Katja og Kenneth.

Tak for jeres hørings svar som jeg hermed bekræfter at have modtaget

Med venlig hilsen

Kristoffer Sterner Weile
Ingeniør

Ringsted Kommune
Vej- og Ejendomscenter
Byg og Anlæg

Rønnedevej 9 · 4100 Ringsted
Tel.: 57626320 · Dir.: 57626359 · Mob.: 20706775

www.ringsted.dk

EAN: 5798007642501

Fra: Katja May Weber [mailto:katjademay22@gmail.com]

Sendt: 5. december 2018 18:09

Til: Kristoffer Sterner Weile

Emne: Mulstrup Møllevej

Hej Ringsted Kommune

Vi vil gerne komme med vores input til høringen om Mulstrup Møllevejs fremtid.

Vi er tilhængere af løsningsforslag 3, hvor Mulstrup Møllevej forbliver offentlig vej, og det vil vel kun være rimeligt, hvis biogasanlægget bidrager til finansieringen af vejens vedligeholdelse.

Vi benytter af og til vejen af og til, så det vil være ærgerligt, hvis den lukkes for gennemkørende trafik. Løsningsforslag 1 er heller ikke en god ide, da vi ønsker, at kommunen fortsat tager en del af ansvaret for vejens vedligehold.

Vh. Katja og Kenneth Weber
Tolstrupvej 54
4100 Ringsted

Kristoffer Sterner Weile

Fra: Kristoffer Sterner Weile
Sendt: 7. december 2018 08:04
Til: 'Svend Hartmann'
Emne: SV: Ang.: Høring om Mulstrup Møllevejs fremtid

Hej Svend og Liselotte.

Tak for jeres høringssvar som jeg hermed bekræfter at have modtaget

Med venlig hilsen

Kristoffer Sterner Weile
Ingeniør

Ringsted Kommune
Vej- og Ejendomscenter
Byg og Anlæg

Rønnedevej 9 · 4100 Ringsted
Tel.: 57626320 · Dir.: 57626359 · Mob.: 20706775

www.ringsted.dk
EAN: 5798007642501

Fra: Svend Hartmann [mailto:hartmann.whi@mail.tele.dk]
Sendt: 4. december 2018 11:27
Til: Kristoffer Sterner Weile
Emne: Ang.: Høring om Mulstrup Møllevejs fremtid

Ringsted Kommune, Veje og Parker – Anlæg
Rønnedevej 9
4100 Ringsted

Tilkendegivelsessvar på fremsendte "Høring om Mulstrup Møllevejs fremtid" af d. 6. f.m.

Som beboere på Haslevvej 120 takker vi for fremsendte Høringsskrivelse, som vi har gennemlæst og vurderet. Af de tre løsningsforslag vil vi foretrække det første

- 1) Mulstrup Møllevej overgår til privat fællesvej og holdes åben for gennemkørende trafik.

Vi finder det mest hensigtsmæssigt af hensyn til bevare tilgængeligheden til området omkring Havbyrd og videre over mod Ringsteds sydvestlige del. Det vil være en fordel for den lokale trafik, at Mulstrup Møllevej holdes åben for gennemkørende trafik, da den lokale trafik i modsat fald vil skulle benytte Haslevvej, som i forvejen er trafikeret mere end rigeligt.

Det vil også være mest hensigtsmæssigt at vejen holdes åben for gennemkørsel i forhold til at kunne forfølge eventuelle lugtgener fra biogasanlægget, hvor vi håber Kommunen vil efterleve deres tilsynspligt.

Med venlig hilsen
Liselotte Jacobsen &
Svend Hartmann

Kristoffer Sterner Weile

Fra: Leif Olsen <Haveservice@outlook.dk>
Sendt: 3. december 2018 14:15
Til: Kristoffer Sterner Weile
Emne: Mulstrup møllevej

Kategorier: Journaliseret på 18/3420 - Vejforhold kommende biogasanlæg Mulstrup Møllevej

Vi har læst høringen omkring Mulstrup møllevejs fremtid.

Vi er mest til forslag nr. 3 at Mulstrup møllevej forbliver en offentlig vej, da vi bruger vejen til og fra genbrugspallden/materiale pladsen og derfor generer vi mindst mulig trafikken på Haslevvejen. Og da det er kortere for os i mulstup at kører den vej med genbrugsaffald.

I forhold til høringsmødet omkring det hele, blev der sagt at vejen godt kunne holde til den tunge trafik, så derfor undrer det os at der kommer sådan en forespørgelse omkring at vejen ikke kunne holde alligevel.

Hilsen
Leif olsen og Diana Jensen
Nordrupvej 23
mulstrup

Kristoffer Sterner Weile

Fra: Kristoffer Sterner Weile
Sendt: 3. december 2018 14:34
Til: 'Kaj Puck Rasmussen'
Emne: SV: Vedr. høring om Mulstrup Møllevej

Hej Kaj.

Tak for dit høringssvar som jeg hermed bekræfter at have modtaget

Med venlig hilsen

Kristoffer Sterner Weile
Ingeniør

Ringsted Kommune
Vej- og Ejendomscenter
Ejendom - Anlæg

Rønnedevej 9 · 4100 Ringsted
Tel.: 57626320 · Dir.: 57626359 · Mob.: 20706775

www.ringsted.dk
EAN: 5798007642501

Fra: Kaj Puck Rasmussen [mailto:kaj.rasmussen@outlook.com]
Sendt: 1. december 2018 20:55
Til: Kristoffer Sterner Weile
Emne: Vedr. høring om Mulstrup Møllevej

Hej Kristoffer

På Ringsted kommunes hjemmeside (link: <https://ringsted.dk/content/hoering-om-mulstrup-moellevejs-fremtid>) beder i om lokalområdets bemærkninger vedr. Mulstrup Møllevej.

Da biogas anlægget i sin tid blev etableret var der også dengang en høring, hvor repræsentanten fra Ringsted kommune påpegede at det naturligvis ikke ville påvirke adgangsforhold til vejen, og ved en eventuel risiko for at det ville belaste vejen, ville Ringsted kommune naturligvis stå for at få repareret den.

Allerede dengang var man altså opmærksom på at de ændrede trafikforhold i forbindelse med biogas anlægget ville kunne påvirke vejens kvalitet i en negativ retning.

Vejen bidrager til en væsentlig binding mellem Havbyrd og Mulstrup, men også videre trafik til såvel Veterslev/Høm og derfra til Næsted, samt naturligvis trafikforhold til Ringsted såfremt man vil undgå den til tider væsentlige belastede indfaldsvej ved flyvepladsen.

Som minimum bør der fortsat være offentlige adgang via Mulstrup Møllevej. Etableringen af biogasanlæg, og efterfølgende lukning af vejen vil være en fadæse i den oprindelige tilladelse til etableringen af biogasanlægget, da det allerede dengang stod klart at det ville kunne påvirke vejen.

Allerede dengang der var landbrug på adressen var der væsentlig trafik på vejen, hvor der var god mulighed for at passere såvel biler, som bil/ tungelandbrugsmaskiner uden – øjensynlig - større beskadigelse af vejen.

Mvh
Kaj Rasmussen

Kristoffer Sterner Weile

Fra: Kristoffer Sterner Weile
Sendt: 3. december 2018 13:29
Til: 'henrik olsen'
Emne: SV: Mulstrup Møllevejs fremtid

Hej Henrik.

Tak for dit hørringsvar som jeg hermed bekræfter at have modtaget.

Med venlig hilsen

Kristoffer Sterner Weile
Ingeniør

Ringsted Kommune
Vej- og Ejendomscenter
Ejendom - Anlæg

Rønnedevej 9 · 4100 Ringsted
Tel.: 57626320 · Dir.: 57626359 · Mob.: 20706775

www.ringsted.dk
EAN: 5798007642501

Fra: henrik olsen [mailto:nuggi54@yahoo.dk]
Sendt: 2. december 2018 09:15
Til: Kristoffer Sterner Weile
Emne: Mulstrup Møllevejs fremtid

Da jeg bruger vejen en del med bil cykler og går med min hund men vejen har næsten været ubrugelig siden byggeriet startede der var så meget jord på vejen og den blev ikke fejlet Jeg vælger nr3 forblive offentlig

Venlig hilsen Henrik Olsen
Indelukket 9

Kristoffer Sterner Weile

Fra: Kristoffer Sterner Weile
Sendt: 3. december 2018 13:26
Til: 'Niels Peder Christiansen'
Emne: SV: Høring Mulstrup Møllevej

Hej Niels.

Tak for dit høringssvar som jeg hermed bekræfter at have modtaget

Med venlig hilsen

Kristoffer Sterner Weile
Ingeniør

Ringsted Kommune
Vej- og Ejendomscenter
Ejendom - Anlæg

Rønnedevej 9 · 4100 Ringsted
Tel.: 57626320 · Dir.: 57626359 · Mob.: 20706775

www.ringsted.dk
EAN: 5798007642501

Fra: Niels Peder Christiansen [mailto:npc@hoemgaarden.dk]
Sendt: 2. december 2018 13:57
Til: Kristoffer Sterner Weile
Emne: Høring Mulstrup Møllevej

Ang: de 3 forslag der er sendt i høring vil jeg påpege at en lukning af vejen ville ikke være hensigtsmæssigt, enten beholder kommunen den som offentlig vej .Overgår den til privat fællesvej vil det ikke være rimeligt at de mennesker der bor ved vejen skal betale, problemet er den tunge trafik til biogas så de må betale for udbygning og vedligeholdelse af det stykke fra Haslevvej til anlægget.

VH

Niels Peder Christiansen
Hømvej 22
4100 Ringsted.

Kristoffer Sterner Weile

Fra: Kristoffer Sterner Weile
Sendt: 3. december 2018 13:24
Til: 'Jens Christensen'
Emne: SV: Mulstrup Møllevej

Hej Jens.

Tak for dit h ringssvar som jeg hermed bekr fter at have modtaget

Med venlig hilsen

Kristoffer Sterner Weile
Ingeni r

Ringsted Kommune
Vej- og Ejendomscenter
Ejendom - Anl g

R nnedevej 9 · 4100 Ringsted
Tel.: 57626320 · Dir.: 57626359 · Mob.: 20706775

www.ringsted.dk
EAN: 5798007642501

Fra: Jens Christensen [mailto:jens.christensen32@gmail.com]
Sendt: 2. december 2018 15:42
Til: Kristoffer Sterner Weile
Emne: Mulstrup Møllevej

ang.Mulstrup Møllevej

Jeg stemmer for nr.3 i forslaget.

Venlig hilsen

Jens Christensen
Indelukket 30 Mulstrup
4100 Ringsted

Kristoffer Sterner Weile

Fra: Kristoffer Sterner Weile
Sendt: 3. december 2018 13:22
Til: 'allan.mull@yahoo.dk'
Emne: SV: Mulstrup møllevej

Hej Allan.

Tak for dit hørings svar som jeg hermed bekræfter at have modtaget

Med venlig hilsen

Kristoffer Sterner Weile
Ingeniør

Ringsted Kommune
Vej- og Ejendomscenter
Ejendom - Anlæg

Rønnedevej 9 · 4100 Ringsted
Tel.: 57626320 · Dir.: 57626359 · Mob.: 20706775

www.ringsted.dk

EAN: 5798007642501

Fra: Allan Olsen [mailto:allan.mull@yahoo.dk]

Sendt: 3. december 2018 12:20

Til: Kristoffer Sterner Weile

Emne: Mulstrup møllevej

Hej ang.mulstrup møllevej skal den forblive offentlig vej altså løsning Nr. 3 jeg køre den vej 4/5 om ugen
Mvh Allan

Olsen

indelukket 9 Mulstrup

[Sendt fra Yahoo Mail på Android](#)

Kristoffer Sterner Weile

Fra: Kristoffer Sterner Weile
Sendt: 23. november 2018 12:12
Til: 'Matz, Jess C.'
Emne: SV: Høring om Mulstrup Møllevejs fremtid

Hej Jess.

Tak for dit høringssvar som jeg hermed bekræfter at have modtaget

Med venlig hilsen

Kristoffer Sterner Weile
Ingeniør

Ringsted Kommune
Vej- og Ejendomscenter
Ejendom - Anlæg

Rønnedevej 9 · 4100 Ringsted
Tel.: 57626320 · Dir.: 57626359 · Mob.: 20706775

www.ringsted.dk
EAN: 5798007642501

Fra: Matz, Jess C. [mailto:Jess.Matz@thermofisher.com]
Sendt: 23. november 2018 09:26
Til: Kristoffer Sterner Weile
Emne: Høring om Mulstrup Møllevejs fremtid

Hej

Ang: Høring om Mulstrup Møllevejs fremtid

Så vil jeg foreslå løsning nr 3

Da jeg ikke er fan af at man lukker, flere til kørsels muligheder til Havbyrd og Haslevej ..
Det skulle nødtigt gå lige så dårligt som da man ikke genetablerede broen over banen ved Admshøj
En skænsel uden lige .. Hvilken måde at behandle borgerne på .. ☹️ Øv..
Derfor Punkt 3 er eneste løsning, ellers bliver den også snart utilgænglig..

Mvh
Jess Christian Spanggaard Matz
Senior FS. Engineer- Europe
Regional Specialist.
MBS Nordic
Life Sciences Solutions

Thermo Fisher Scientific
Life Technologies Europe B.V., filial af Life Technologies Europe B.V.
Postboks 37 | 4000 Roskilde
Phone 80 30 17 40 | Fax 43 99 43 45
Service: +45 45586000

Home: +45 43909829
Mobile: +45 21249983
jess.matz@thermofisher.com
www.lifetechnologies.com

New Applied Biosystems SeqStudio Genetic Analyzer



Kristoffer Sterner Weile

Fra: Kristoffer Sterner Weile
Sendt: 21. november 2018 13:00
Til: 'Tina Boksa'
Emne: SV: Vedr mulstrup Møllevvej fremtid/

Hej Tina.

Tak for dit høringssvar som jeg hermed bekræfter at have modtaget

Med venlig hilsen

Kristoffer Sterner Weile
Ingeniør

Ringsted Kommune
Vej- og Ejendomscenter
Ejendom - Anlæg

Rønnedevej 9 · 4100 Ringsted
Tel.: 57626320 · Dir.: 57626359 · Mob.: 20706775

www.ringsted.dk
EAN: 5798007642501

-----Oprindelig meddelelse-----

Fra: Tina Boksa [mailto:boksa.tina@gmail.com]
Sendt: 21. november 2018 12:59
Til: Kristoffer Sterner Weile
Emne: Vedr mulstrup Møllevvej fremtid/

Hej Kristoffer.

Lars og jeg er enige om at vi peger på løsning 2 .

-Nemlig at gøre vejen privat .

Vejen er smal og det kan virke problematisk ifht mødet med lastbiler , traktor , biler osv.

Dette bli'r jo mere aktuelt i nær fremtid, at der vil forekomme mere aktivitet ifht lastbiler på denne vej .

- vi ser det ikke som et problem at skulle køre af haslevvej til genbrugsplads osv eller tage allikevej.

Mvh
Lars og Tina Boksa
Haslevvej 171
4100 Ringsted

Sendt fra min iPhone

Kristoffer Sterner Weile

Fra: Kristoffer Sterner Weile
Sendt: 21. november 2018 12:39
Til: 'Lis Ludvigsen'
Cc: Thomas Sommersted; Kim Frost Jensen
Emne: SV: Høringssvar vedr. Mulstrup Møllevejs fremtid

Hej Lis.

Tak for Ringsted Forsynings høringssvar, som jeg hermed bekræfter at have modtaget

Med venlig hilsen

Kristoffer Sterner Weile
Ingeniør

Ringsted Kommune
Vej- og Ejendomscenter
Ejendom - Anlæg

Rønnedevej 9 · 4100 Ringsted
Tel.: 57626320 · Dir.: 57626359 · Mob.: 20706775

www.ringsted.dk
EAN: 5798007642501

Fra: Lis Ludvigsen [mailto:gll@ringstedforsyning.dk]
Sendt: 20. november 2018 14:51
Til: Kristoffer Sterner Weile
Cc: Thomas Sommersted; Kim Frost Jensen
Emne: VS: Høringssvar vedr. Mulstrup Møllevejs fremtid

Hej Kristoffer

Hermed Ringsted Forsynings høringssvar vedr. Mulstrup Møllevejs fremtid.

Vi har set på de 3 forslag i forhold til vores brug af Mulstrup Møllevej.

Forsyningsens behov:

Ved Mulstrup Møllevej ligger en boring, som forsyningen har/skal have adgang til via Mulstrup Møllevej 10, denne besøges med års mellemrum.

Herudover har vi som sagt en transport pumpestation på hjørnet af Haslevvej og Mulstrup Møllevej, som vi har/skal have adgang til ca. 2 gange/år.

Herudover er vejen rar at have, når vi skal besøge vores kunder øst for Haslevvejen, så forsyningen ser gerne, at vejen holdes åben under en eller anden form (alternativ 1 eller 3).

Venlig hilsen

Lis Ludvigsen
Ingeniør



Ringsted Forsyning A/S

Spildevand A/S

Bragesvej 18, 4100 Ringsted

Tlf.: 6989 8000 - Dir.: 6989 8042

Mail: gll@ringstedforsyning.dk

Hjemmeside: www.ringstedforsyning.dk

This email has been scanned by the Symantec Email Security.cloud service.
For more information please visit <http://www.symanteccloud.com>

Kristoffer Sterner Weile

Fra: Kristoffer Sterner Weile
Sendt: 21. november 2018 12:37
Til: 'Lisa Wollesen'
Emne: SV: Høring om Mulstrupmøllevej

Hej Lisa.

Tak for dit høringssvar som jeg hermed bekræfter at have modtaget

Med venlig hilsen

Kristoffer Sterner Weile
Ingeniør

Ringsted Kommune
Vej- og Ejendomscenter
Ejendom - Anlæg

Rønnedevej 9 · 4100 Ringsted
Tel.: 57626320 · Dir.: 57626359 · Mob.: 20706775

www.ringsted.dk

EAN: 5798007642501

Fra: Lisa Wollesen [mailto:lisa.wollesen@gmail.com]

Sendt: 20. november 2018 17:19

Til: Kristoffer Sterner Weile

Emne: Høring om Mulstrupmøllevej

Hej

Jeg stemmer for nr 1, da jeg dagligt benytter Mulstrupmøllevej til og fra Nordbakkeskolen.

Med venlig hilsen
Lisa Wollesen
Tolstrupvej 52

Kristoffer Sterner Weile

Fra: Kristoffer Sterner Weile
Sendt: 19. november 2018 10:55
Til: 'jeff rosenkilde'
Emne: SV: Mulstrupmøllevej.

Hej Jeff.

Tak for dit hørings svar som jeg hermed bekræfter at have modtaget

Med venlig hilsen

Kristoffer Sterner Weile
Ingeniør

Ringsted Kommune
Vej- og Ejendomscenter
Ejendom - Anlæg

Rønnedevej 9 · 4100 Ringsted
Tel.: 57626320 · Dir.: 57626359 · Mob.: 20706775

www.ringsted.dk

EAN: 5798007642501

Fra: jeff rosenkilde [mailto:jeff.rosenkilde@gmail.com]

Sendt: 17. november 2018 07:38

Til: Kristoffer Sterner Weile

Emne: Mulstrupmøllevej.

Hej.

Jeg mener at forslag 1 skal bruges.

Alt trafik til og fra Nordrup bruger denne vej. Og jeg selv bruger den dagligt.

At køre af tolstrupvej eller allikevej er en meget større omvej.

Med venlig hilsen.

Jeff Rosenkilde

Tolstrupvej 52

4100 Ringsted.

Kristoffer Sterner Weile

Fra: Kristoffer Sterner Weile
Sendt: 15. november 2018 14:19
Til: 'Martin Damgaard'
Emne: SV: Høringssvar vedr. Mulstrup Møllevej

Hej Martin.

Tak for dit høringssvar som jeg hermed bekræfter at have modtaget.

Med venlig hilsen

Kristoffer Sterner Weile
Ingeniør

Ringsted Kommune
Vej- og Ejendomscenter
Ejendom - Anlæg

Rønnedevej 9 · 4100 Ringsted
Tel.: 57626320 · Dir.: 57626359 · Mob.: 20706775

www.ringsted.dk
EAN: 5798007642501

Fra: Martin Damgaard [mailto:md@allikevej10.dk]
Sendt: 15. november 2018 13:13
Til: Kristoffer Sterner Weile
Emne: Høringssvar vedr. Mulstrup Møllevej

Jeg skal hermed fremføre et forslag, som tilgodeser de fremsendte høringsforslag.

Mit forslag går ud på at lade Møllevej forblive som en kommunal vej, og med kommunal forpligtigelse mht. vedligehold. Men at man etablerer en traktorvej på den nordlige side af Møllevej, fra biogasanlægget op til Haslevvej, og ca. 100 m. mod Ringsted på den vestlige side af cykelstien. Denne traktorvej kan samtidig fungere som svingbane for de der skal ud ad Møllevej fra Ringstedsiden.

På samme måde kan man etablere en svingbane på den østlige side af Haslevvej, for de der kommer fra Haslevsiden. Denne svingbane kan efter svensk mønster slå en krølle, så man holder vinkelret på Haslevvej, inden man krydser den for at køre ned af Møllevej.

Jorden, der indgår i dette forslag tilhører landmanden, som har etableret biogasanlægget, og omkostningerne i det hele taget burde være afklaret inden man gav tilladelse til etablering af biogasanlægget.

Venlig hilsen
Martin Damgaard
Allikevej 10 Havbyrd
40116399

Kristoffer Sterner Weile

Fra: Kristoffer Sterner Weile
Sendt: 15. november 2018 08:16
Til: 'Anna Baltzer'
Emne: SV: Mulstrup vej

Hej Anna.

Tak for dit h ringssvar som jeg hermed bekr fter at have modtaget

Med venlig hilsen

Kristoffer Sterner Weile
Ingeni r

Ringsted Kommune
Vej- og Ejendomscenter
Ejendom - Anl g

R nnedevej 9 · 4100 Ringsted
Tel.: 57626320 · Dir.: 57626359 · Mob.: 20706775

www.ringsted.dk

EAN: 5798007642501

Fra: Anna Baltzer [mailto:annabaltzer12@gmail.com]

Sendt: 14. november 2018 22:30

Til: Kristoffer Sterner Weile

Emne: Mulstrup vej

Jeg vil foretr kke l sningsforslag 3 pga. der vil komme endnu mere trafik igennem Havbyrd hvis vejen bliver lukket.

Mvh

Anna Baltzer

Kristoffer Sterner Weile

Fra: Kristoffer Sterner Weile
Sendt: 14. november 2018 10:26
Til: 'Kasper'
Emne: SV: Høringssvar ang. Mulstrup Møllevej

Hej Kasper.

Tak for dit høringssvar som jeg hermed bekræfter at have modtaget.

Med venlig hilsen

Kristoffer Sterner Weile
Ingeniør

Ringsted Kommune
Vej- og Ejendomscenter
Ejendom - Anlæg

Rønnedevej 9 · 4100 Ringsted
Tel.: 57626320 · Dir.: 57626359 · Mob.: 20706775

www.ringsted.dk
EAN: 5798007642501

-----Oprindelig meddelelse-----

Fra: Kasper [mailto:kasper@kari.dk]
Sendt: 12. november 2018 20:36
Til: Kristoffer Sterner Weile
Emne: Høringssvar ang. Mulstrup Møllevej

Kære Ringsted Kommune

Jeg så meget gerne at vejen holdes åben for almindelig gennemkørende trafik.

1) Vi er en del fra Mulstrup/Nordrup der kører børn i skole ad Mulstrup Møllevej. Det er den hurtigste vej til Campusskolen, og man undslipper morgenkøen ved rundkørslen Haslevvej/Ringvejen.

2) Absolut den bedste vej til genbrugspladsen herfra.

Vi sparer en i forvejen belastet Haslevvej/Ringvej for trafik, i morgenmyldretiden og med trailere til genbrugspladsen.

Venlig hilsen

Kasper Kari
Nordrupvej 50
Mulstrup
4100 Ringsted

Kristoffer Sterner Weile

Fra: Kristoffer Sterner Weile
Sendt: 12. november 2018 08:52
Til: 'Freja-Marie Bach'
Emne: SV: Hørings svar om Mulstrup Møllevej

Hej Freja.

Tak for dit hørrings svar som jeg hermed bekræfter at have modtaget

Med venlig hilsen

Kristoffer Sterner Weile
Ingeniør

Ringsted Kommune
Vej- og Ejendomscenter
Ejendom - Anlæg

Rønnedevej 9 · 4100 Ringsted
Tel.: 57626320 · Dir.: 57626359 · Mob.: 20706775

www.ringsted.dk

EAN: 5798007642501

Fra: Freja-Marie Bach [mailto:frejamodi@gmail.com]

Sendt: 10. november 2018 13:43

Til: Kristoffer Sterner Weile

Emne: Hørings svar om Mulstrup Møllevej

Jeg går ind for forslag 2

Kristoffer Sterner Weile

Fra: Kristoffer Sterner Weile
Sendt: 12. november 2018 08:50
Til: 'Michael Henningsen'
Emne: SV: Høring om Mulstrup Møllevejs fremtid

Hej Michael.

Tak for dit høringssvar som jeg hermed bekræfter at have modtaget

Med venlig hilsen

Kristoffer Sterner Weile
Ingeniør

Ringsted Kommune
Vej- og Ejendomscenter
Ejendom - Anlæg

Rønnedevej 9 · 4100 Ringsted
Tel.: 57626320 · Dir.: 57626359 · Mob.: 20706775

www.ringsted.dk
EAN: 5798007642501

Fra: Michael Henningsen [mailto:Michaelhenningsen@hotmail.com]
Sendt: 10. november 2018 13:33
Til: Kristoffer Sterner Weile
Cc: eva_frandsen88@hotmail.com
Emne: Høring om Mulstrup Møllevejs fremtid

)
Mulstrup Møllevej forbliver offentlig vej og der forsøges indgået en aftale med biogasanlægget om delvis finansiering.

Mvh
Michael Henningsen
Indelukket 7
4100 Muldstrup

Kristoffer Sterner Weile

Fra: Kristoffer Sterner Weile
Sendt: 9. november 2018 11:47
Til: 'jan lemming'
Emne: SV: mulstrup møllevej

Hej Jan.

Tak for dit høringsvar som jeg hermed bekræfter at have modtaget

Med venlig hilsen

Kristoffer Sterner Weile
Ingeniør

Ringsted Kommune
Vej- og Ejendomscenter
Ejendom - Anlæg

Rønnedevej 9 · 4100 Ringsted
Tel.: 57626320 · Dir.: 57626359 · Mob.: 20706775

www.ringsted.dk
EAN: 5798007642501

Fra: jan lemming [mailto:jan.lemming@email.dk]
Sendt: 8. november 2018 15:16
Til: Kristoffer Sterner Weile
Emne: mulstrup møllevej

Hej Kristoffer

Vedrørende borger høring , om Mulstrup Møllevej`s fremtid, er det vores beslutning , at det må være forslag 3 .

da vi syntes, at da det er Biogasanlægget der vil belaste vejen mest , er det også rimeligt at de også står for en del af vedligeholdelsen af vejen , og selvfølgelig skal vejen da være en åben og offentlig vej , da der er mange fra Nordrup og Farendløse området , der bruger vejen når de skal på Container pladsen .

Mvh. Jannie & Jan Lemming Tolstrupvej 46 Havbyrd 4100 Ringsted

Kristoffer Sterner Weile

Fra: Kristoffer Sterner Weile
Sendt: 8. november 2018 10:08
Til: 'Lasse Bencke'
Emne: SV: Høringssvar vedr. Mulstrup Møllevej

Hej Lasse.

Tak for dit høringssvar som jeg hermed bekræfter at have modtaget

Med venlig hilsen

Kristoffer Sterner Weile
Ingeniør

Ringsted Kommune
Vej- og Ejendomscenter
Ejendom - Anlæg

Rønnedevej 9 · 4100 Ringsted
Tel.: 57626320 · Dir.: 57626359 · Mob.: 20706775

www.ringsted.dk
EAN: 5798007642501

-----Oprindelig meddelelse-----

Fra: Lasse Bencke [mailto:lassebencke@gmail.com]
Sendt: 8. november 2018 09:57
Til: Kristoffer Sterner Weile
Emne: Høringssvar vedr. Mulstrup Møllevej

Hej Kristoffer.

Som beboer i Mulstrup benytter jeg jævnligt Mulstrup Møllevej (1-3 gange pr måned).

Dels benytter jeg den til at komme til genbrugspladsen og dermed undgå at skulle igennem byen med en trailer.

Og så benytter jeg den til at komme til Høm Dagli' Brugs, der er det nærmeste sted til afhentning af pakker fra DAO eller GLS.

Det ville derfor være en (lille) hæmsko for os, hvis at vejen privatiseres for derefter at blive blindet af.

For os vil problemet dog være så lidt, at jeg godt ville kunne forstå eventuelle økonomiske hensyn.

Mvh.
Lasse Bylov Bencke

Kristoffer Sterner Weile

Fra: Susanne Bach <sus.n.bach@gmail.com>
Sendt: 30. januar 2019 16:09
Til: Kristoffer Sterner Weile
Emne: Re: Høring vedr Mulstrup Møllevej

Hej Kristoffer

Det er korrekt, at jeg har indgivet svar to gange. Første gang jeg afsendte, fik jeg besked om at den ikke var gået igennem/at jeg skulle skrive til et andet sted. Kan ikke helt huske hvordan - men noget i den stil.

Vh. Susanne Bach

ons. 30. jan. 2019 kl. 11.18 skrev Kristoffer Sterner Weile <krwe@ringsted.dk>:

Hej Susanne.

Jeg har modtaget to høringssvar fra en Susanne Bach, nedenstående fra d. 7. november og et andet modtaget d. 6. november.

Jeg går ud fra at begge høringssvar er fra dig og dermed kun bør indgå engang?

Da ovenstående giver lidt rod i statistikken over de indkomne svar håber jeg at du vil be- eller afkræfte hvorvidt du har afsendt to svar.

På forhånd mange tak for hjælpen

Med venlig hilsen

Kristoffer Sterner Weile
Ingeniør

Ringsted Kommune
Vej- og Ejendomscenter
Byg og Anlæg

[Rønnedevej 9 · 4100 Ringsted](#)
Tel.: 57626320 · Dir.: 57626359 · Mob.: 20706775

www.ringsted.dk
EAN: 5798007642501

Fra: Kristoffer Sterner Weile
Sendt: 7. november 2018 11:44
Til: 'Susanne Bach'
Emne: SV: Høring vedr Mulstrup Møllevvej

Hej Susanne.

Tak for dit høringssvar som jeg hermed bekræfter at have modtaget

Med venlig hilsen

Kristoffer Sterner Weile
Ingeniør

Ringsted Kommune
Vej- og Ejendomscenter
Ejendom - Anlæg

[Rønnedevej 9 · 4100 Ringsted](#)

Tel.: 57626320 · Dir.: 57626359 · Mob.: 20706775

www.ringsted.dk

EAN: 5798007642501

Fra: Susanne Bach [mailto:sus.n.bach@gmail.com]

Sendt: 7. november 2018 10:27

Til: Kristoffer Sterner Weile

Emne: Høring vedr Mulstrup Møllevvej

Jeg mener forslag nr 2 bør vælges grundet den økonomiske fordeling.

Vh. Susanne Bach

Kristoffer Sterner Weile

Fra: Susanne Bach <sus.n.bach@gmail.com>
Sendt: 7. november 2018 10:27
Til: Kristoffer Sterner Weile
Emne: Høring vedr Mulstrup Møllevej

Jeg mener forslag nr 2 bør vælges grundet den økonomiske fordeling.
Vh. Susanne Bach

Kristoffer Sterner Weile

Fra: indgaaende@prod.e-boks.dk
Sendt: 6. november 2018 13:01
Til: Ringsted Kommune - e-mail
Emne: Kontakt Ringsted Kommune\Henvendelse til Ringsted Kommune [Autotitel=2018A11A06A12B45B26B592127] [Ref.nr.=7b21bf844c8a4310b47874add229ae4f]
Vedhæftede filer: dkalmetadata.xml; dkalsignaturbevis.xml

##DKALDialogtraad=2018A11A06A12B45B26B590521##

Vedr. Høring om Mulstrup Møllevej

Jeg er tilhænger af forslag nr. 2, at Mulstrup Møllevej overgår til privat vej og lukkes for gennemkørsel

Venlig hilsen

Susanne Bach

Kristoffer Sterner Weile

Fra: Kristoffer Sterner Weile
Sendt: 7. november 2018 11:42
Til: 'carsten heegaard'
Emne: SV: Ang. Høring om vejforhold omkring Mulstrup Møllevej

Hej Carsten.

Tak for dit høringssvar som jeg hermed bekræfter at have modtaget.

Med venlig hilsen

Kristoffer Sterner Weile
Ingeniør

Ringsted Kommune
Vej- og Ejendomscenter
Ejendom - Anlæg

Rønnedevej 9 · 4100 Ringsted
Tel.: 57626320 · Dir.: 57626359 · Mob.: 20706775

www.ringsted.dk
EAN: 5798007642501

Fra: carsten heegaard [mailto:hrheegaard@hotmail.com]
Sendt: 7. november 2018 09:34
Til: Kristoffer Sterner Weile
Emne: Ang. Høring om vejforhold omkring Mulstrup Møllevej

Til rette vedkommende.

Vi ønsker ikke at Mulstrup Møllevej bliver lukket af følgende grunde

- Vejen bruges når vi benytter genbrugspladsen, ved en lukning af vejen vil det betyde en væsentlig afstandsforøgelse til og fra genbrugspladsen. dette gælder ikke kun for vores hustand men for hele Mulstrup, Nordrup og omegn. lukning af vejen vil betyde øget trafik med trailere ind omkring Ringsted by.
- Vejen bruges når vi benytter materialepladsen, ved en lukning af vejen vil det betyde en væsentlig afstandsforøgelse til og fra materialepladsen. Dette gælder ikke kun for vores hustand men for hele Mulstrup, Nordrup og omegn. lukning af vejen vil betyde øget trafik med trailere ind omkring Ringsted by.
- Vejen benyttes til at komme til Høm og handle i SuperBrugsen samt tanke på OK tanken.
- Da vi ikke har fjernvarme i området, har mange alternative varmekilder som pillefyr. Vejen benyttes derfor også til at køre til og fra Biobrændsel Danmark for at hente træpiller.

Med andre ord så vil en lukning af Mulstrup Møllevej betyde meget ekstra trafik i Ringsted by samt en væsentlig afstand forøgelse for alle beboere i og omkring Nordrup og Mulstrup. Om løsningen bliver løsning 1 eller 3 har vi ingen mening om, så længe vejen forbliver åben for trafik.

Med venlig hilsen
Carsten Christiansen

Indelukket 48, 4100 Ringsted

Kristoffer Sterner Weile

Fra: Kristoffer Sterner Weile
Sendt: 7. november 2018 08:35
Til: 'Karina Svendsen'
Emne: SV: Høring om Mulstrup Møllevej fremtid

Hej Karina og Kim.

Tak for jeres høringssvar som jeg hermed bekræfter at have modtaget.

Med venlig hilsen

Kristoffer Sterner Weile
Ingeniør

Ringsted Kommune
Vej- og Ejendomscenter
Ejendom - Anlæg

Rønnedevej 9 · 4100 Ringsted
Tel.: 57626320 · Dir.: 57626359 · Mob.: 20706775

www.ringsted.dk
EAN: 5798007642501

Fra: Karina Svendsen [mailto:kksvendsen@gmail.com]
Sendt: 7. november 2018 07:52
Til: Kristoffer Sterner Weile
Emne: Høring om Mulstrup Møllevej fremtid

Vi ønsker at Mulstrup Møllevej forbliver åben for offentlig trafik, eller i hvert fald for gennemkørsel.

Venlig hilsen

Karina og Kim Svendsen
Hættevej 63
4100 Ringsted

Kristoffer Sterner Weile

Fra: indgaaende@prod.e-boks.dk
Sendt: 6. november 2018 13:00
Til: Ringsted Kommune - e-mail
Emne: Kontakt Ringsted Kommune\Henvendelse til Ringsted Kommune [Autotitel=2018A11A06A12B32B55B642623] [Ref.nr.=c965b36d324c4a7bb0edd1d93bc2a337]
Vedhæftede filer: dkalmetadata.xml; dkalsignaturbevis.xml

##DKALDialogtraad=2018A11A06A12B32B55B642106##

Jeg mener at Mulstrup Møllevej skal overgå til privat fællesvej og lukkes for gennemkørende trafik

Venlig Hilsen Frederik Bach

Kristoffer Sterner Weile

Fra: Kristoffer Sterner Weile
Sendt: 6. november 2018 14:19
Til: 'dolby@info.dk'
Emne: SV: Høring om Mulstrup Møllevejs fremtid

Hej Chris.

Tak for dit høringsvar, som jeg hermed bekræfter at have modtaget.

Med venlig hilsen

Kristoffer Sterner Weile
Ingeniør

Ringsted Kommune
Vej- og Ejendomscenter
Ejendom - Anlæg

Rønnedevej 9 · 4100 Ringsted
Tel.: 57626320 · Dir.: 57626359 · Mob.: 20706775

www.ringsted.dk
EAN: 5798007642501

Fra: Chris Dolby - Nomas AS [mailto:CD@NOMAS.DK] **På vegne af** dolby@info.dk
Sendt: 6. november 2018 13:01
Til: Kristoffer Sterner Weile
Cc: Chris Dolby
Emne: Høring om Mulstrup Møllevejs fremtid

Til Kristoffer Sterner Weile

Angående Mulstrup Møllevejs fremtid ser vi gerne, at den holdes åben for gennemkørende trafik, da vi ellers vil se endnu mere trafik igennem vores lille landsby Tolstrup.

Vi er i forvejen voldsomt generet af bussen, som vi endnu ikke har set nogen gøre brug af i Tolstrup, hvorfor vi undre os over, at den skal gøre igennem landsbyen.

Den smadre rabatten og 2 biler kan ikke mødes uden, at en skal køre ud i rabatten og nu, hvor der er så vådt ender det med, at man køre fast og eller smadre bunden af sin bil.

Bussen tager ej helle hensyn til den smalle ind og ud kørsel fra Haslevvejen til Tolstrupvej, hvis bussen holder og skal ud, kan man ikke dreje ind fra Haslevvejen og der opstår ofte, hvad jeg føler, er en farlig situation.

Vi mener, at Mulstrup Møllevej skal være åben for gennemkørende trafik, om det er som offentlig eller privat vej, har ikke så stor betydning for os, men om biogasanlægget skal være med til at finansiere vejen? Det kommer de vil til uanset hvad, hvis vejen skal holdes åben.

Bussen kunne jo passende køre af Mulstrup Møllevej og ikke af Tolstrupvej.

Vi kan kun se, at Tolstrup landsby efterhånden er temmelig trafikkeret med trafik både til Mulstrup Møllevej, Havbyrd og Havbyrdvej, vi ser gerne et nyt byskilt (som er tydeligt), fartbegrænsning og/eller bump på vejen.

Med venlig hilsen

Chris Dolby
Tolstrupvej 21
4100 Ringsted.
Tlf. 27 14 62 37

Mail prv. dolby@info.dk

Mail arb. cd@nomas.dk