

GENERALEFTERSYN

Dato 11. December 2017
sag nr. 3691700072
Christian Walther

Generaleftersyn udført for:

Ringsted Kommune
Teknisk Forvaltning
Rønnedevej 9
4100 Ringsted

Bilag : Billeder

Eftersyn omhandlende:

BRO NR.: 34
STRÆKNING: ROSKILDEVEJ
FUNKTION: U.F. af gangtunnel

Kortudsnit af placering



Orbicon ,

Linnés Allé 2 • DK-2630 Taastrup • Telefon +45 44 85 86 68 • Telefax +45 44 85 87 68 • info@orbicon.dk
www.orbicon.dk •



MEDLEM AF FORENINGEN AF RÅDGIVENDE INGENIØRER, FRI •



Eftersynet af broerne er udført i henhold til vejdirektoratets vejledning i eftersyn af bygværker.

Efterfølgende sider indeholder følgende:

- Datablad, ejerforhold, driftspligt, geometrisk data og kronologisk oversigt for broen.
- Generaleftersynsblad for broen
- Fotoregistrering af broen samt skader der er registreret under eftersynet.

 Ringsted Kommune	STRÆKNING: ROSKILDEVEJ FUNKTION: U.F. AF GANGTUNNEL

ADMINISTRATIVE DATA:

BYGVÆRKETS NAVN:	
BYGVÆRSID.:	6432-0002
STATIONERING:	
OPFØRT I ÅR:	
OMBYGGET I ÅR:	
NYPRIS (I 1000KR):	3600

DRIFTSPLIGT:

BROKONSTRUKTION:	Ringsted Kommune	SAMARBEJDSPARTNER:	
		BETALINGS- FORDELING- SPROCENT:	100
SLIDLAG:	Ringsted Kommune	EFTERSYNSANSVARLIG:	Ringsted Kommune
AUTOVÆRN/RÆKVÆRKER:	Ringsted Kommune	PROJEKTERENDE:	
STYRELSE FOR KRYDSENDE PASSAGE:		BYGVÆRSID. HOS STYRELSE FOR KRYDSENDE PASSAGE:	

GEOMETRISKE OG STATISKE:

BYGVÆRKSTYPE:	Gangtunnel		GEOMETRI 1:	Pladebro
BYGVÆRKSLÆNGDE:	5,0	m	GEOMETRI 2:	
BYGVÆRKSBRÆDDE:	24,25	m	MATERIALE 1:	Armeret beton
AREAL:	120,0	m ²	MATERIALE 2:	
SKÆRINGSVINKEL:	90	gon	FUNDERING 1:	Direkte
ANTAL FAG:	1		FUNDERING 2:	
SPÆNDVIDDE MIN:	3,0	m	AUTOVÆRN:	Rækværk ved trappe
SPÆNDVIDDE MAX:		m	FUGTISOLERING:	
OPMÅLT MIN FRIHØJDE:	2,25	m	BROKLASSE:	
OPMÅLT MAX FRIHØJDE:		m	BELASTNINGS- FO- RUDSÆTNINGER:	
OPMÅLT FRIBRÆDDE (OF):		m	OPLYSNINGER VEDRØRER:	Nyopførelse
OPMÅLT FRIBRÆDDE (UF):		m		
ANDET:				



Nedgang mod syd-øst, "ved Tinvej".

Den ene side af trappen er afspærret.

Rækværk har mistet en del af galvaniseringen.



Vægge har det gennerelet godt.

Væggene trænger der til at blive pudset op på ny.

Trappetrinene er noget medtaget af regn og vind.



Afskaldning af beton.

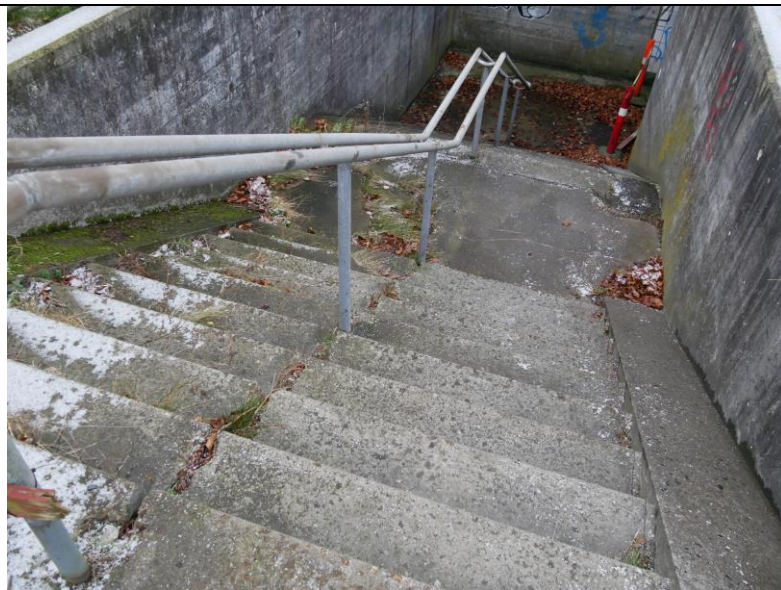



Repos er revnet. Der vokser planter i revnerne.



Der er en stor afskaldning på et trin.



Der er en reparation af repos, da der tidligere har været en stor afskaldning.



Betovæg ser generelt sund ud.

Væggen er dog ikke så pæn mere og bør få en gang puds.

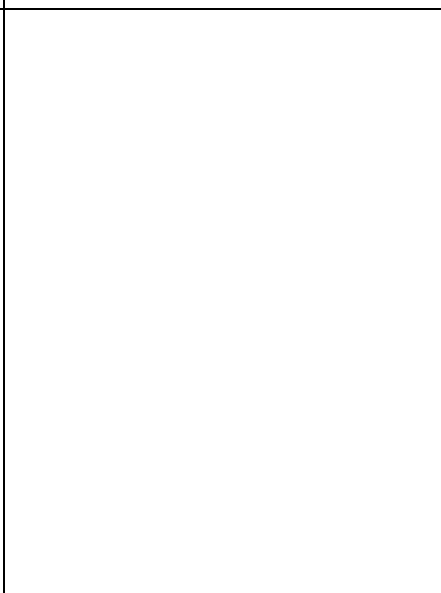
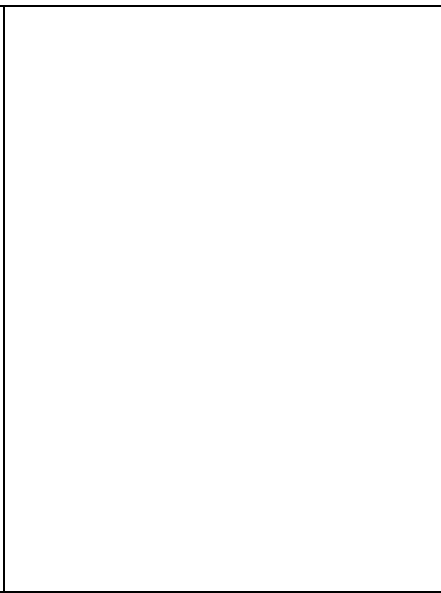

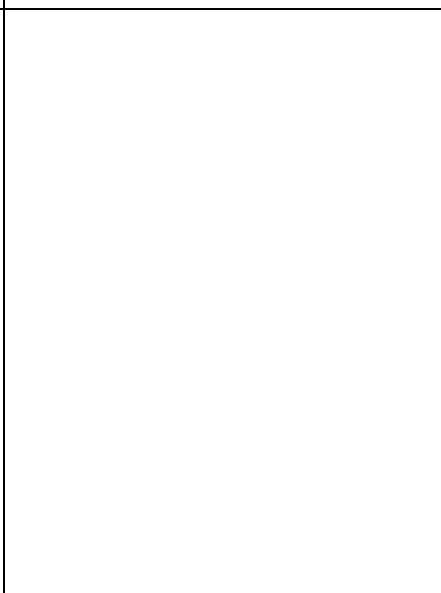
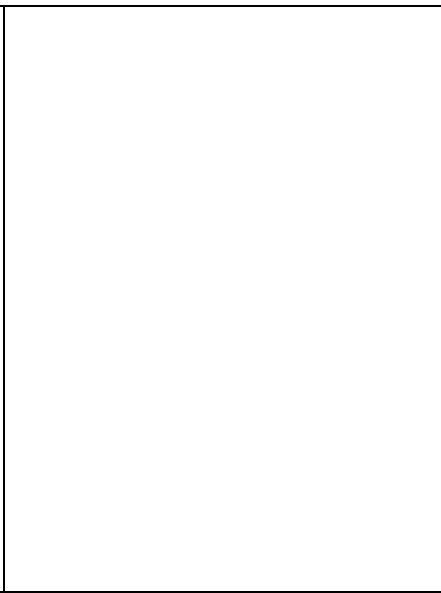



Tunnel fremstår i gennereelt god stand.

Belysningsarmaturer er ødelagte.

Der er meget grafiti i tunellen.





Vægge ved opgangen mod nord vest ved Smålovsvej er generelt i god stand, men er slidte af vind og vejr, så de kunne godt trænge til en pudsning.

Der står mange clamp huller åbne. Disse bør støbes ud på ny.



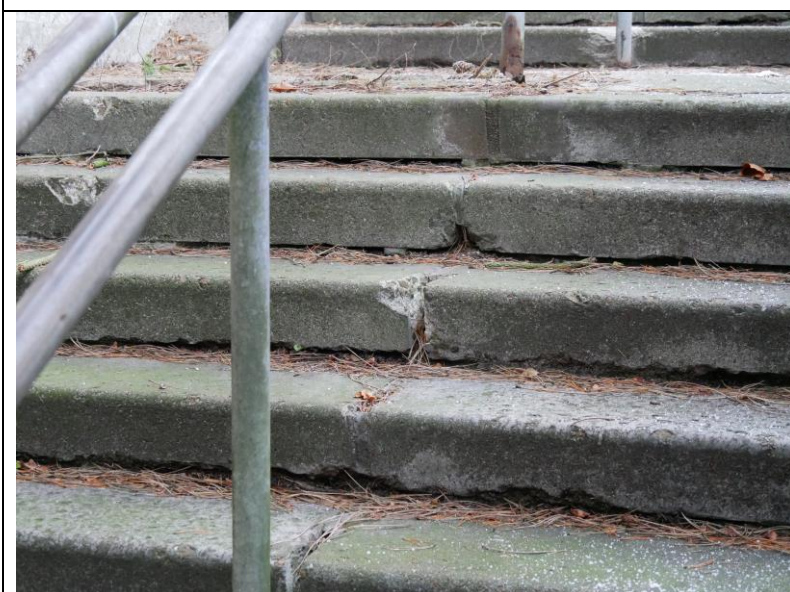
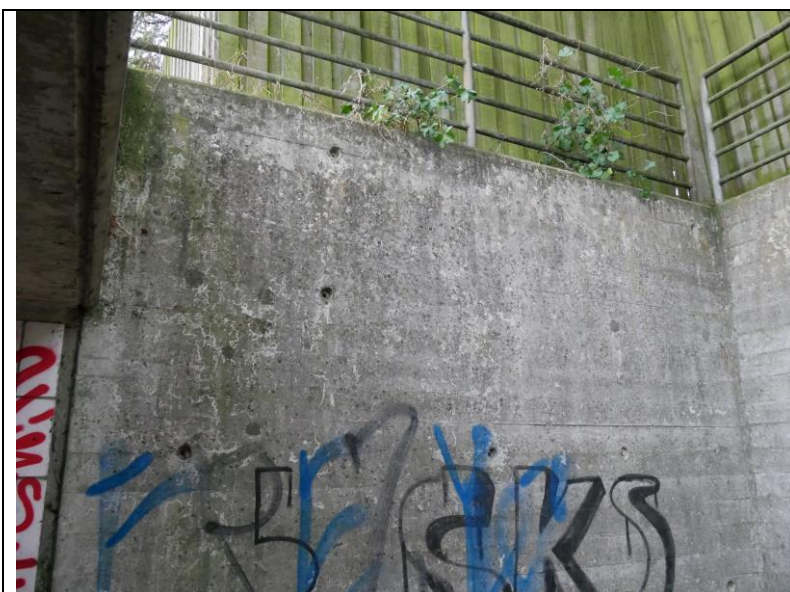

Trappe er slidt og trin har en del afskalninger.

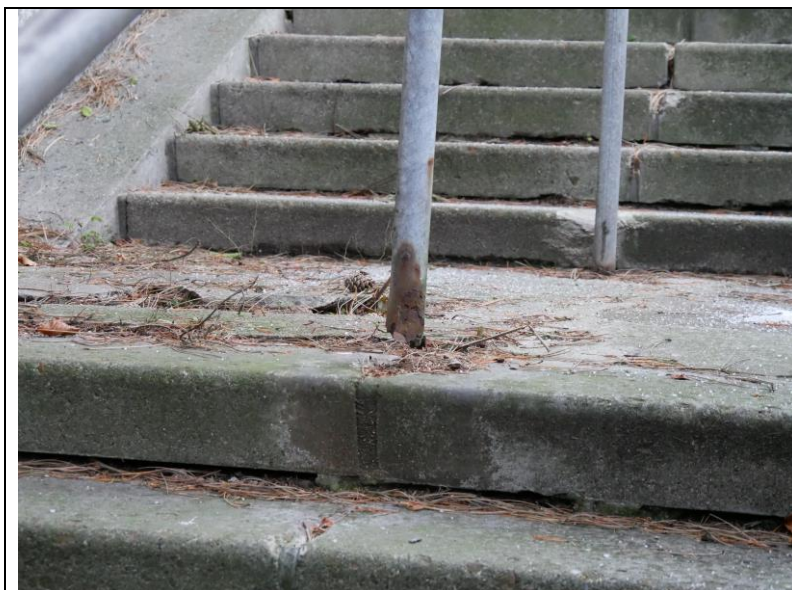

Fastgørelse af værn er tærret væk.



Der er omfattende frostspringninger i i bunden af skakten ved afløb.



Repos har omfattende afskalninger og mange revner.





Kant på trappevg har afskaldning.





Plankeværk fra nabo ser noget ustabil ud.