



Eftersynet af broerne er udført i henhold til vejdirektoratets vejledning i eftersyn af bygværker.

Efterfølgende sider indeholder følgende:

- Datablad, ejerforhold, driftspligt, geometrisk data og kronologisk oversigt for broen.
- Generaleftersynsblad for broen
- Fotoregistrering af broen samt skader der er registreret under eftersynet.

 Ringsted Kommune	STRÆKNING: ROSKILDEVEJ FUNKTION: U.F. AF GANGTUNNEL

ADMINISTRATIVE DATA:

BYGVÆRKETS NAVN:	
BYGVÆRKSID.:	6432-0001
STATIONERING:	
OPFØRT I ÅR:	
OMBYGGET I ÅR:	
NYPRIS (I 1000KR):	3600

DRIFTSPLIGT:

BROKONSTRUKTION:	Ringsted Kommune	SAMARBEJDSPARTNER:	
		BETALINGS- FORDE- LINGSPROCENT:	100
SLIDLAG:	Ringsted Kommune	EFTERSYNSANSVARLIG:	Ringsted Kommune
AUTOVÆRN/RÆKVÆRKER:	Ringsted Kommune	PROJEKTERENDE:	
STYRELSE FOR KRYDSENDE PASSAGE:		BYGVÆRKSID. HOS STYRELSE FOR KRYDSENDE PASSAGE:	

GEOMETRISKE OG STATISKE:

BYGVÆRKSTYPE:	Gangtunnel		GEOMETRI 1:	Pladebro
BYGVÆRKSLÆNGDE:	5,0	m	GEOMETRI 2:	
BYGVÆRKSBRÆDDE:	24,25	m	MATERIALE 1:	Armeret beton
AREAL:	120,0	m ²	MATERIALE 2:	
SKÆRINGSVINKEL:	90	gon	FUNDERING 1:	Direkte
ANTAL FAG:	1		FUNDERING 2:	
SPÆNDVIDDE MIN:	3,0	m	AUTOVÆRN:	Rækværk ved trappe
SPÆNDVIDDE MAX:		m	FUGTISOLERING:	
OPMÅLT MIN FRIHØJDE:	2,25	m	BROKLASSE:	
OPMÅLT MAX FRIHØJDE:		m	BELASTNINGS- FOR- UDSÆTNINGER:	
OPMÅLT FRIBRÆDDE (OF):		m	OPLYSNINGER VEDRØRER:	Nyopførelse
OPMÅLT FRIBRÆDDE (UF):		m		
ANDET:				



Nedgang syd øst for
Roskildevej ved Østervej.



Fastgørelse af gelænder er
næsten tærret væk.

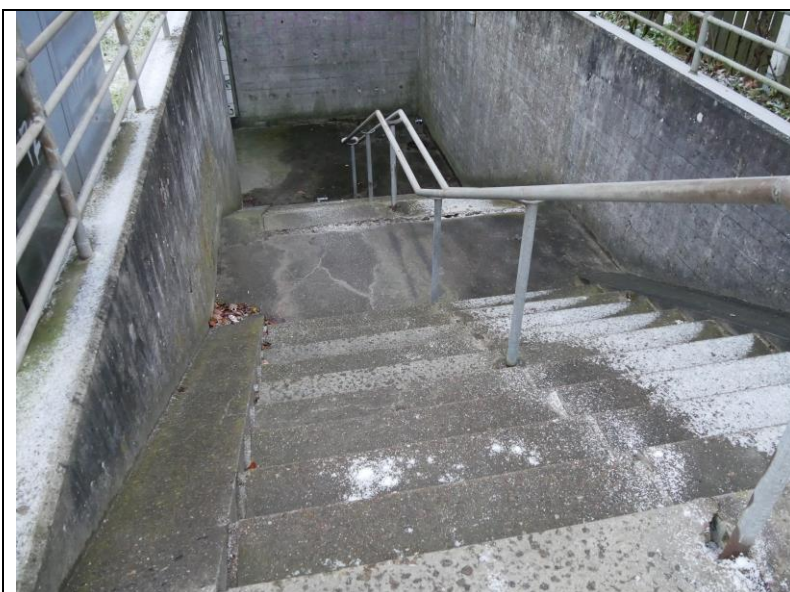

Trappetrin er temmelig slidte, men fejler ikke noget.

Reposet har en del revner.

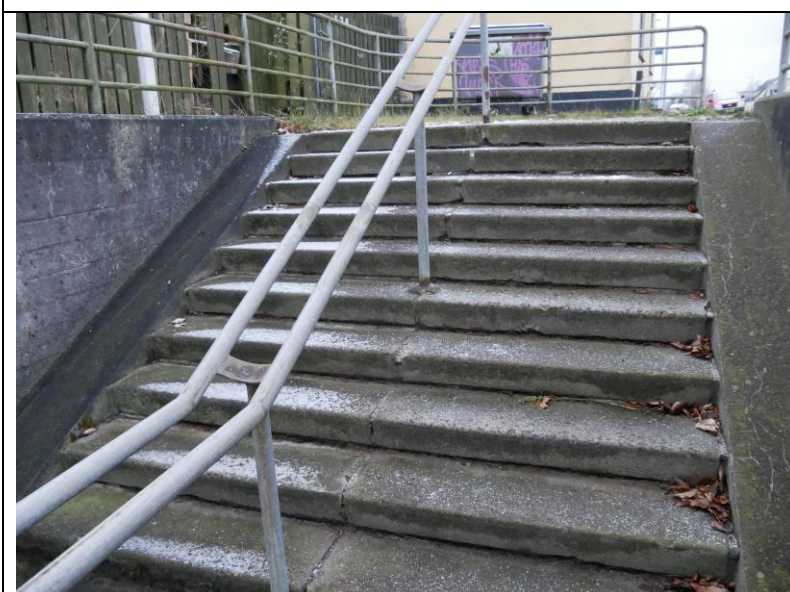



Beton væggene har det generelt godt. De er dog slidt af regn og vind.

Udstøbningerne til clamp huller er flere steder røget ud. Disse bør støbes ud på ny.



Væg bør sandblæses og pudses.



Trin er slidte og repos har flere revner.



Selve tunellen og brodækket er i god stand.

Det er kun belysning og støbeskellet midt i vejen skal repareres.

Der er meget grafit i tunellen.



Alle armaturer i tunellen er gået i stykket eller er helt væk.



Støbeskel midt i vejen.

Der er ikke tegn på bromembranen er utæt, men støbeskellet bør reparereres.



Støbeskel



Støbeskel

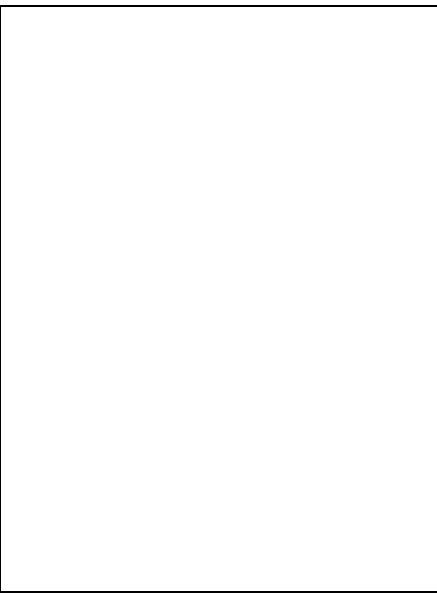

Lem i væg har midstet store dele af galvanisering.





Trappe mod nord vest ved
Fredsvej.



Trin er faldet af.



Trappe er slidt.

Den ene side af trappen er afspærret.



Repos har mange revner.

Der er store afskalninger i begge sider af reposit.

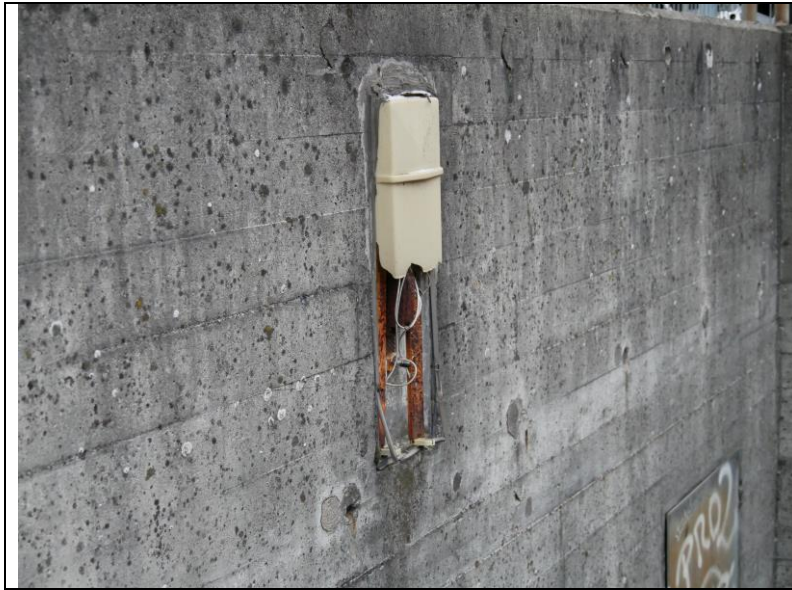

Lamper er gået i stykker og
eller helt væk.