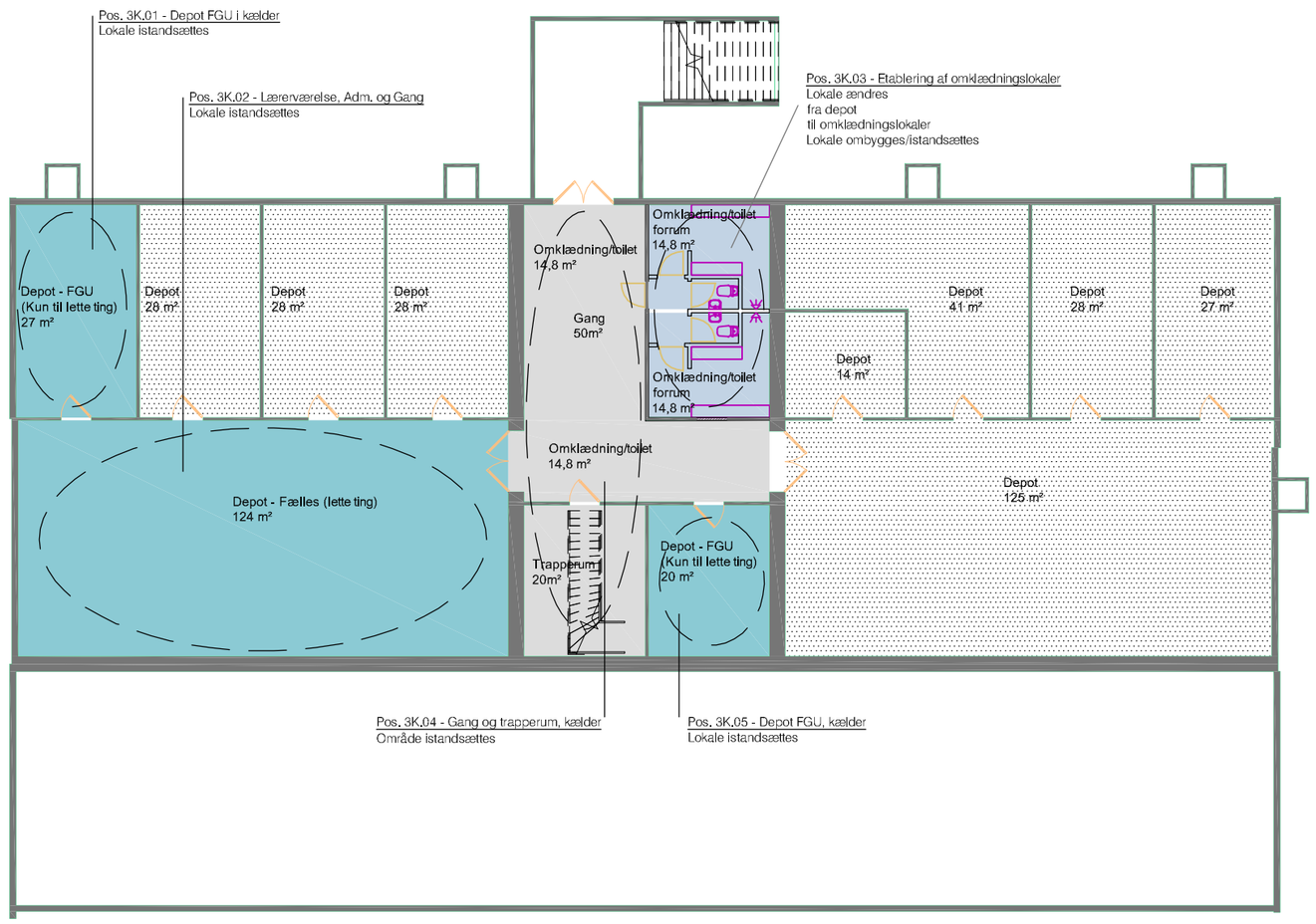

Bygning 3 - Kælder

SIGNATURFORKLARING

- GANG/TRAPPERUM
- TOILETTER/RENGØRING
- DEPOT
- FÆLLESRUM /KANTINE
- BASE / LINJER
- RUM TIL VEJLEDNING
- LÆREVÆRELSE/LÆRERFORBEREDELSE
- MØDERUM / VEJLEDNING
- LEDELSE/ADMINISTATION
- FRITIDSBRUGERE
- EKSISTERENDE VÆG
- NY VÆG
- BLÆNDING AF DØRHUL
- EKSISTERENDE DØR
- NY DØR I EKSISTERENDE VÆG
- NY DØR I NY VÆG

Bygning 3 - Stuen

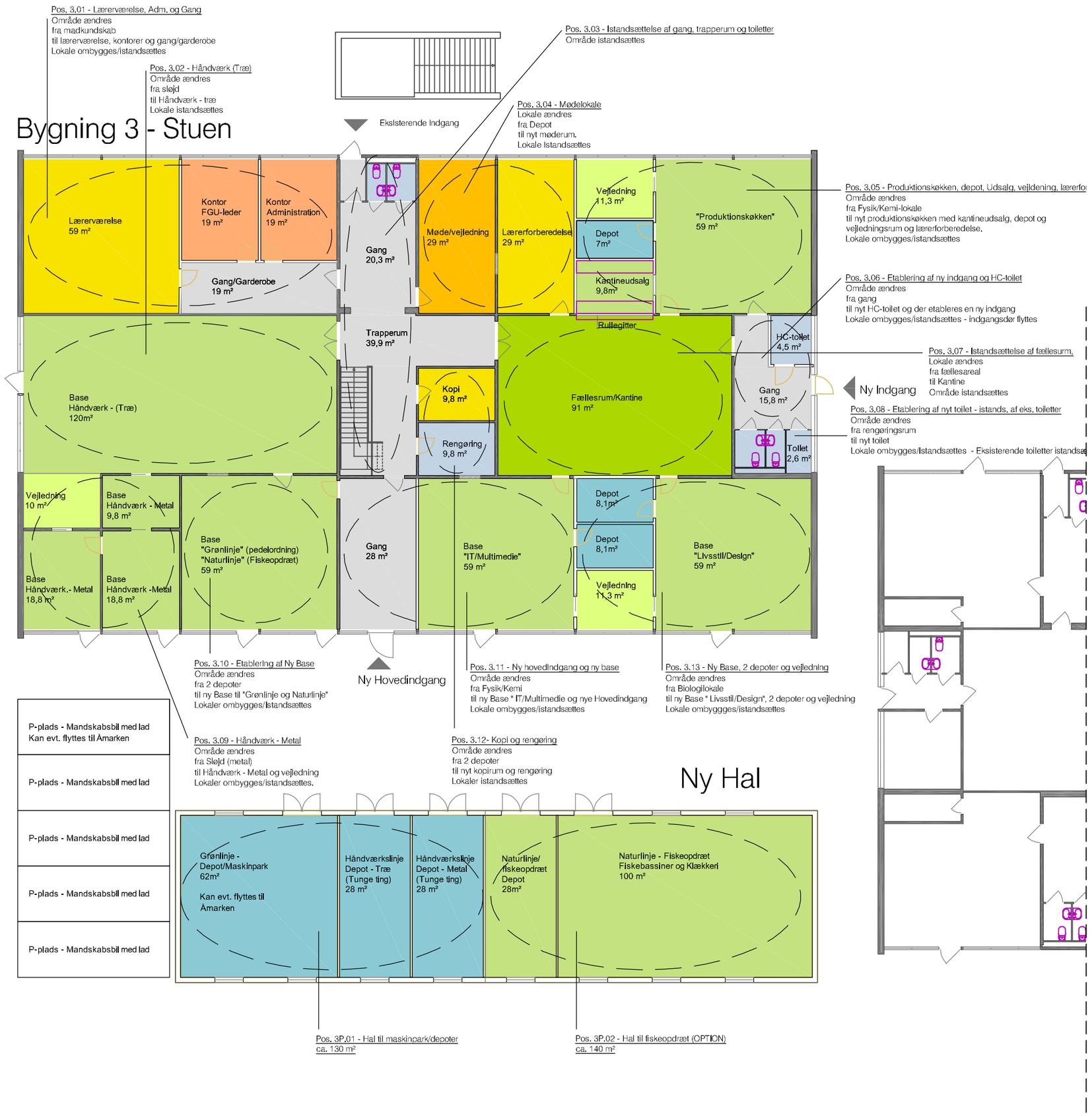

Forslag B (Ny hal ved Bygning 3.)

Rokering og ombygning afstedkommet af FGU's indflytning på Campusskolen.

REVISION B:	REV.B-TEKST	REV. DATO	REV.B-DATO
REVISION A:	REV.A-TEKST	REV. DATO	REV.A-DATO
SAG:	RINGSTED_FGU	TEGN. NR.:	(02)1.03
BYGHERRE:	RINGSTED_KOMMUNE	DATO:	13.08.2018
PROJEKT:	DISPOSITIONSFORSLAG_FREMTIDIGE_FORHOLD	INITIALER:	MNL
EMNE:	FGU_PÅ_CAMPUSSKOLEN_B BYGNING_3_STUEN	KS:	JLJ
		MÅL:	1:200
		FORMAT:	A2

ARKITEKT: ERIK arkitekter A/S
FLÆSKETORVET 75 / 1711 KØBENHAVN
TLF: 89 99 22 99
SAG: SAGSNR.
MAIL: info@erik.dk
WEB: www.erik.dk
ERIKarkitekter