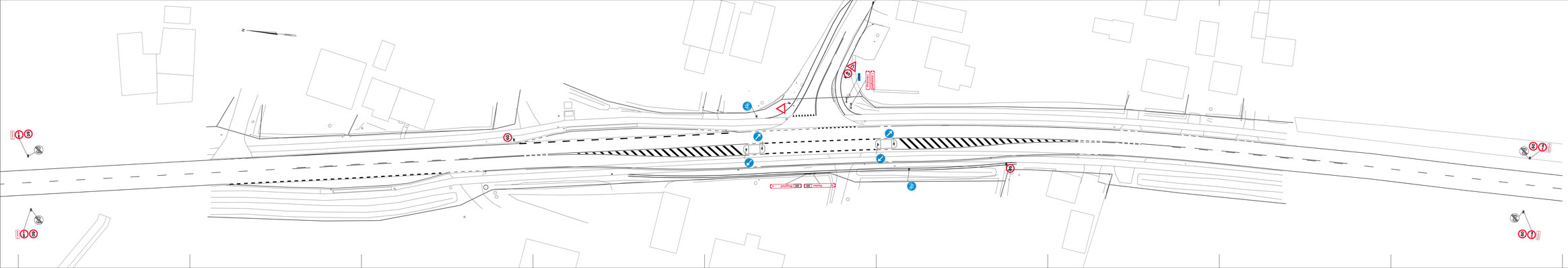


× Eksisterende skilt fjernes

Eksisterende skilt flyttes

| | | | | | |
|---|---|---|---|---|---|
| E | | | | | |
| D | | | | | |
| C | | | | | |
| B | | | | | |
| A | | | | | |
| REV. | DATO | ÆNDRING OMFATTER | | UDFØRT AF | KS AF |

Koordinater i DKTM3 Koter i DVR90

| | | | |
|---|---|---|---|
| OPRAVSMYNDIGHED | RINGSTED KOMMUNE | SAG nr. | 14766 |
| EMNE | Nordrupvej - Cykelstiti<br>Skilte- og afmærkningsplan - Stetteheller | Dwg. no. | 6-0-1 |
| dj&co. | DINES JØRGENSEN & CIV. ING. - RADGIVENDE INGENIØRER PR. | m. 1:250 | |
| | DINES JØRGENSEN A/S<br>Tlf. 33 38 00 00<br>Fax 33 38 00 99<br>www.djco.dk<br>Ringsted - Copenhagen - Stockholm | DATO | 18.09.2017 |
| | | TEGN. | JPN |
| | | KONTR. | JPN |
| | | GODK. | JPN |

Filnavn: "G:\PROJEKTER\14Tun\14766 - Cykelstiprojekt Nordrupvej, Ringsted\DWG\14766 - 6-0-1.dgn